



**EXTRAS DE CARTE FUNCİARĂ
PENTRU INFORMARE**

Carte Funciară Nr. 34633 Predesti

Cod verificare
100096102667



A. Partea I. Descrierea imobilului

TEREN Extravilan

Adresa: Jud. Dolj, T135/1, P1047

Nr. Crt	Nr. cadastral Nr. topografic	Suprafața* (mp)	Observații / Referințe
A1	34633	1.755	Teren neîmprejmuit;

B. Partea II. Proprietari și acte

Înscrieri privitoare la dreptul de proprietate și alte drepturi reale	Referințe
22183 / 29/01/2021	
Registrul Cadastral al Imobilelor ; Act Normativ Ig.7/1996 emis de Parlamentul Romaniei;	
B1	Se infiinteaza cartea funciara a imobilului 34633 ca urmare a finalizarii inregistrarii sistematice. Imobilul se gaseste in registrul cadastral al imobilelor sub numarul 2272. A1
Act Administrativ nr. LEGE 7, din 13/03/1996 emis de PARLAMENTUL;	
B2	Inscrierea provizorie, drept de PROPRIETATE, dobandit prin Lege, cota actuala 1/1 A1
1) UAT PREDESTI , CIF:4554041, PROPRIETAR NEIDENTIFICAT	

C. Partea III. SARCINI .

Inscrieri privind dezmembrămintele dreptului de proprietate, drepturi reale de garanție și sarcini	Referințe
NU SUNT	

Anexa Nr. 1 La Partea I**Teren**

Nr cadastral	Suprafața (mp)*	Observații / Referințe
34633	1.755	

* Suprafața este determinată în planul de proiecție Stereo 70.

DETALII LINIARE IMOBIL

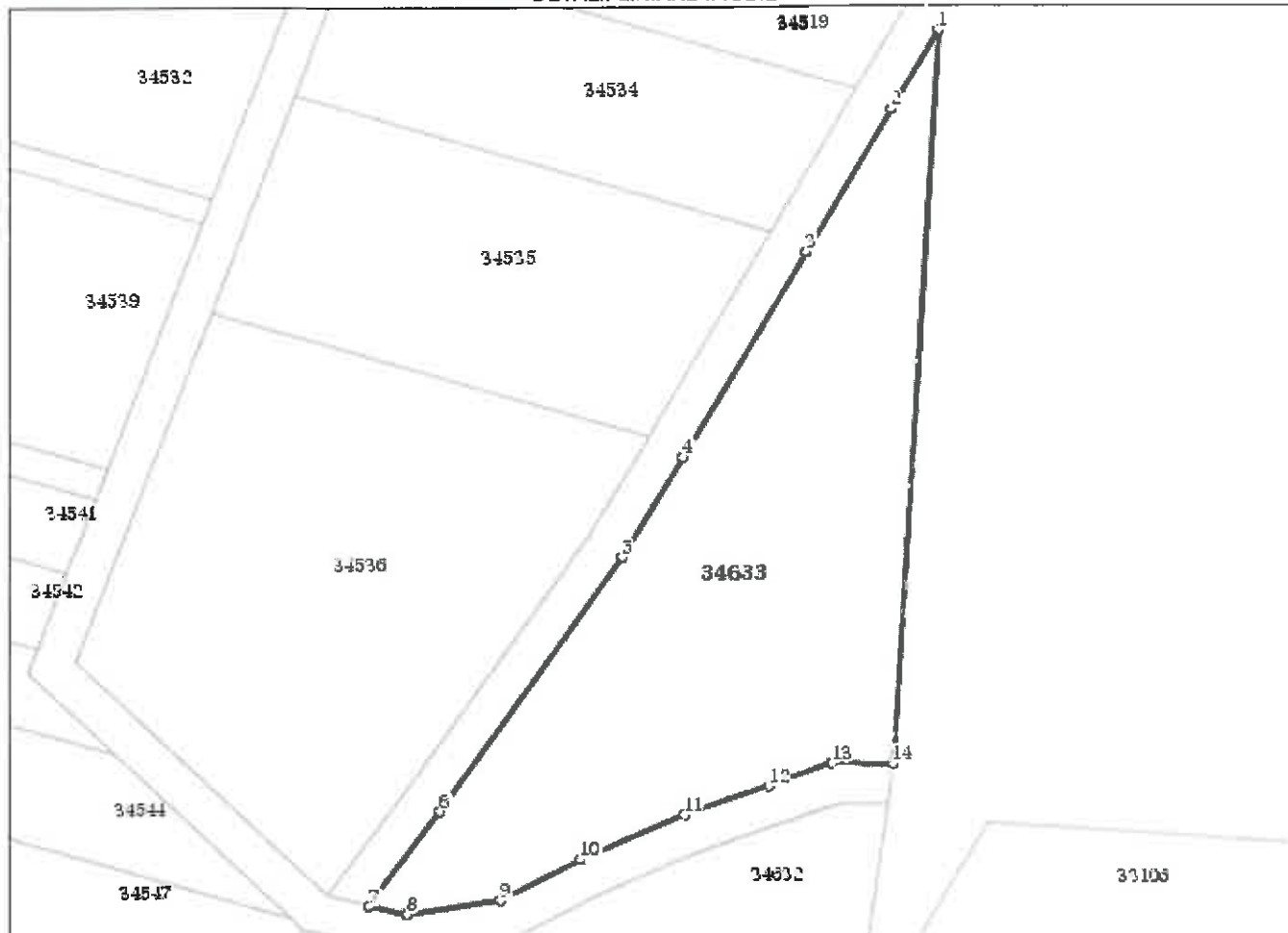
**Date referitoare la teren**

Nr Crt	Categorie folosință	Intravilan	Suprafața (mp)	Tarla	Parcelă	Nr. topo	Observații / Referințe
1	neproductiv	NU	1.755	135/1	1047	-	

Lungime Segmente

1) Valorile lungimilor segmentelor sunt obținute din proiecție în plan.

Punct început	X / Y	Punct sfârșit	X / Y	Lungime segment (** (m)
1	387.761,024 318.351,825	2	387.756,373 318.344,083	9.031
2	387.756,373 318.344,083	3	387.747,922 318.330,013	16.413
3	387.747,922 318.330,013	4	387.735,737 318.309,734	23.658
4	387.735,737 318.309,734	5	387.729,738 318.299,815	11.592

Punct început	X / Y	Punct sfârșit	X / Y	Lungime segment (** (m))
5	387.729,738 318.299,815	6	387.711,724 318.274,644	30.953
6	387.711,724 318.274,644	7	387.704,697 318.265,28	11.708
7	387.704,697 318.265,28	8	387.708,396 318.264,47	3.786
8	387.708,396 318.264,47	9	387.717,669 318.265,807	9.369
9	387.717,669 318.265,807	10	387.725,605 318.269,906	8.932
10	387.725,605 318.269,906	11	387.735,947 318.274,273	11.227
11	387.735,947 318.274,273	12	387.744,24 318.277,124	8.769
12	387.744,24 318.277,124	13	387.750,481 318.279,352	6.627
13	387.750,481 318.279,352	14	387.756,524 318.279,291	6.044
14	387.756,524 318.279,291	1	387.761,024 318.351,825	72.673

** Lungimile segmentelor sunt determinate în planul de proiecție Stereo 70 și sunt rotunjite la 1 milimetru.

*** Distanța dintre puncte este formată din segmente cumulate ce sunt mai mici decât valoarea 1 milimetru.

Certific că prezentul extras corespunde cu pozițiile în vigoare din cartea funciară originală, păstrată de acest birou.

Prezentul extras de carte funciară este valabil la autentificarea de către notarul public a actelor juridice prin care se sting drepturile reale precum și pentru dezbaterile succesiunilor, iar informațiile prezentate sunt susceptibile de orice modificare, în condițiile legii.

S-a achitat tariful de 0 RON, -, pentru serviciul de publicitate imobiliară cu codul nr. CadGen_Recep_Inscr.

Data soluționării,
29-01-2021

Data eliberării,
//___

Asistent Registrator,
Luciana-Georgiana CHIMOIU

(parafa și semnătura)

Referent,

(parafa și semnătura)





Oficiul de Cadastru și Publicitate Imobiliară DOJ
Biroul de Cadastru și Publicitate Imobiliară Craiova

Localitate: Craiova, Str. Nicolaescu Plopsor nr.4, cod postal 200733, Tel.0251414286 Fax.0251418018

Nr.cerere	22183
Ziua	29
Luna	01
Anul	2021

Extras de Plan Cadastral de Carte Funciară
pentru
Imobil număr cadastral 34633 / UAT Predesti

TEREN extravilan

Adresa: Jud. Dolj, T135/1, P1047

Comuna/Oraș/Municipiu: Predesti

Nr. cadastral	Suprafața	Observații / Referințe
34633	1755	

* Suprafața este determinată în planul de proiecție Stereo 70.

DETALII LINIARE IMOBIL

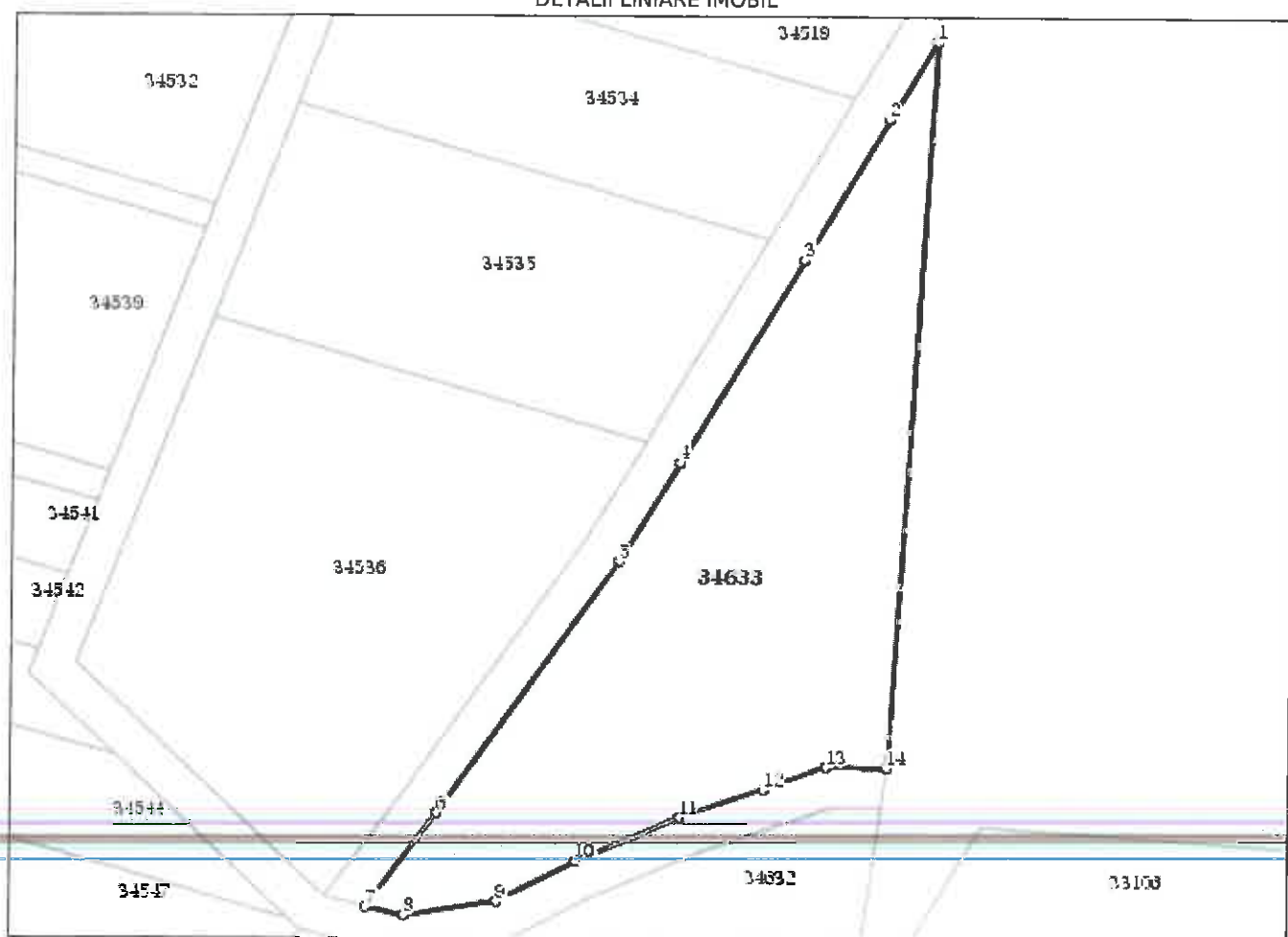

Incastrare in zonă
scara 1:1000



Date referitoare la teren

Crt	Categoria de folosință	Intravilan	Suprafața (mp)	Tarla	Parcelă	Observații / Referințe
1	neproductiv	NU	1.755	135/1	1047	
TOTAL:			1.755			

Date referitoare la construcții

Crt	Numar	Destinație construcție	Supraf. (mp)	Situație juridică	Observații / Referințe
Imobilul nu are in componență construcții					

Lungime Segmente**1) Valorile lungimilor segmentelor sunt obtinute din proiectie în plan.**

Punct început	X / Y	Punct sfârșit	X / Y	Lungime segment (m)
1	387.761,024 318.351,825	2	387.756,373 318.344,083	9.031
2	387.756,373 318.344,083	3	387.747,922 318.330,013	16.413
3	387.747,922 318.330,013	4	387.735,737 318.309,734	23.658
4	387.735,737 318.309,734	5	387.729,738 318.299,815	11.592
5	387.729,738 318.299,815	6	387.711,724 318.274,644	30.953
6	387.711,724 318.274,644	7	387.704,697 318.265,28	11.708
7	387.704,697 318.265,28	8	387.708,396 318.264,47	3.786
8	387.708,396 318.264,47	9	387.717,669 318.265,807	9.369
9	387.717,669 318.265,807	10	387.725,605 318.269,906	8.932
10	387.725,605 318.269,906	11	387.735,947 318.274,273	11.227
11	387.735,947 318.274,273	12	387.744,24 318.277,124	8.769
12	387.744,24 318.277,124	13	387.750,481 318.279,352	6.627
13	387.750,481 318.279,352	14	387.756,524 318.279,291	6.044
14	387.756,524 318.279,291	1	387.761,024 318.351,825	72.673

** Lungimile segmentelor sunt determinate în planul de proiectie Stereo 70 și sunt rotunjite la 1 milimetru.

*** Distanța dintre puncte este formată din segmente cumulate ce sunt mai mici decât valoarea 1 milimetru.

Certific că informațiile din prezentul extras sunt conforme cu datele din planul cadastral de carte funciară al OCPI DOLJ la data: 16-02-2021

Situația prezentată poate face obiectul unor modificări ulterioare, în condițiile Legii cadastrului și publicității imobiliare nr. 7/1996, republicată.

Consilier/Inspector de specialitate,

Andreea EPURE

