

**EXTRAS DE CARTE FUNCİARĂ
PENTRU INFORMARE**

Carte Funciară Nr. 34547 Predesti

Cod verificare
100096102581



A. Partea I. Descrierea imobilului

TEREN Extravilan

Adresa: Jud. Dolj, T135, P50/3

Nr. Crt	Nr. cadastral Nr. topografic	Suprafața* (mp)	Observații / Referințe
A1	34547	5.800	Teren neimprejmuit;

B. Partea II. Proprietari și acte

Înscrieri privitoare la dreptul de proprietate și alte drepturi reale	Referințe	
22096 / 29/01/2021		
Registrul Cadastral al Imobilelor ; Act Normativ Ig.7/1996 emis de Parlamentul Romaniei;		
B1	Se infiinteaza cartea funciara a imobilului 34547 ca urmare a finalizarii inregistrarii sistematice. Imobilul se gaseste in registrul cadastral al imobilelor sub numarul 2186.	A1
Act Administrativ nr. LEGE 7, din 13/03/1996 emis de PARLAMENTUL;		
B2	Inscrierea provizorie, drept de PROPRIETATE, dobandit prin Lege, cota actuala 1/1	A1
1) UAT PREDESTI , CIF:4554041, PROPRIETAR NEIDENTIFICAT		

C. Partea III. SARCINI .

Inscrieri privind dezmembramintele dreptului de proprietate, drepturi reale de garanție și sarcini	Referințe
NU SUNT	

Anexa Nr. 1 La Partea I**Teren**

Nr cadastral	Suprafața (mp)*	Observații / Referințe
34547	5.800	

* Suprafața este determinată în planul de proiecție Stereo 70.

DETALII LINIARE IMOBIL

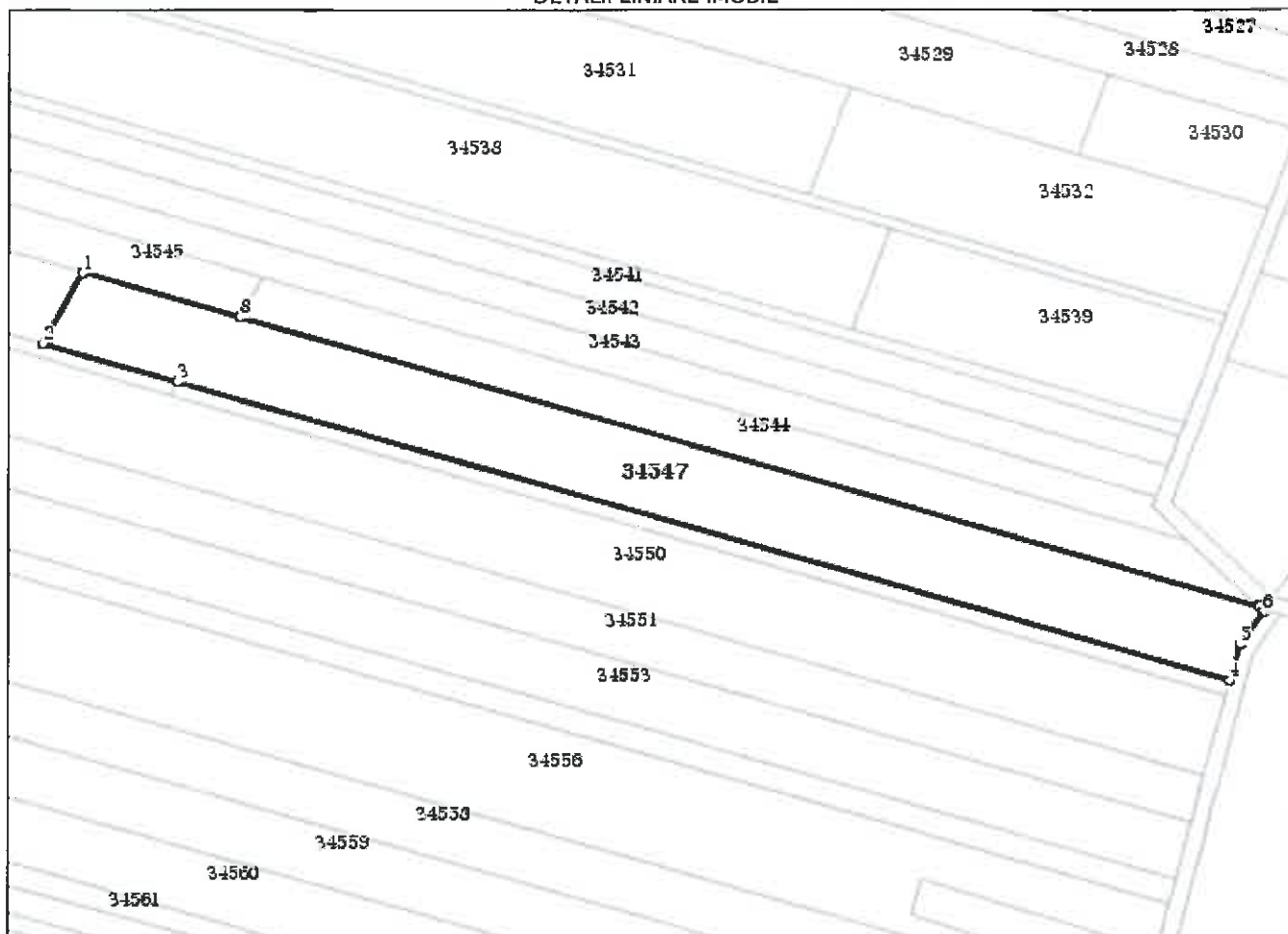
**Date referitoare la teren**

Nr Crt	Categorie folosință	Intra vilan	Suprafața (mp)	Tarla	Parcelă	Nr. topo	Observații / Referințe
1	arabil	NU	5.800	135	50/3	-	

Lungime Segmente

1) Valorile lungimilor segmentelor sunt obținute din proiectie în plan:

Punct început	X / Y	Punct sfârșit	X / Y	Lungime segment (m)
1	387.408,878 318.345,95	2	387.399,258 318.328,639	19.804
2	387.399,258 318.328,639	3	387.432,15 318.319,281	34.197
3	387.432,15 318.319,281	4	387.689,94 318.245,934	268.021
4	387.689,94 318.245,934	5	387.692,285 318.254,669	9.044

Punct început	X / Y	Punct sfârșit	X / Y	Lungime segment (** (m)
5	387.692,285 318.254,669	6	387.698,116 318.262,881	10.072
6	387.698,116 318.262,881	7	387.696,924 318.263,995	1.632
7	387.696,924 318.263,995	8	387.447,384 318.334,994	259.444
8	387.447,384 318.334,994	1	387.408,878 318.345,95	40.035

** Lungimile segmentelor sunt determinate în planul de proiecție Stereo 70 și sunt rotunjite la 1 milimetru.

*** Distanța dintre puncte este formată din segmente cumulate ce sunt mai mici decât valoarea 1 milimetru.

Certific că prezentul extras corespunde cu pozițiile în vigoare din cartea funciară originală, păstrată de acest birou.

Prezentul extras de carte funciară este valabil la autentificarea de către notarul public a actelor juridice prin care se sting drepturile reale precum și pentru dezbaterea succesiunilor, iar informațiile prezentate sunt susceptibile de orice modificare, în condițiile legii.

S-a achitat tariful de 0 RON, -, pentru serviciul de publicitate imobiliară cu codul nr. CadGen_Recep_Inscr.

Data soluționării,
29-01-2021

Data eliberării,
//___

Asistent Registrator,
Luciana-Georgiana CHIMOIU

(parafa și semnătura)

Referent,

(parafa și semnătura)





**Oficiul de Cadastru și Publicitate Imobiliară DJLJ
Biroul de Cadastru și Publicitate Imobiliară Craiova**

Localitate: Craiova, Str. Nicolaescu Plopsor nr.4, cod postal 200733, Tel.0251414286 Fax.0251418018

Nr.cerere	22096
Ziua	29
Luna	01
Anul	2021

**Extras de Plan Cadastral de Carte Funciară
pentru
Imobil număr cadastral 34547 / UAT Predesti**

TEREN extravilan

Adresa: Jud. Dolj, T135, P50/3

Comuna/Oraș/Municipiu: Predesti

Nr. cadastral	Suprafața	Observații / Referințe
34547	5800	

* Suprafața este determinată în planul de proiecție Stereo 70.

DETALII LINIARE IMOBIL

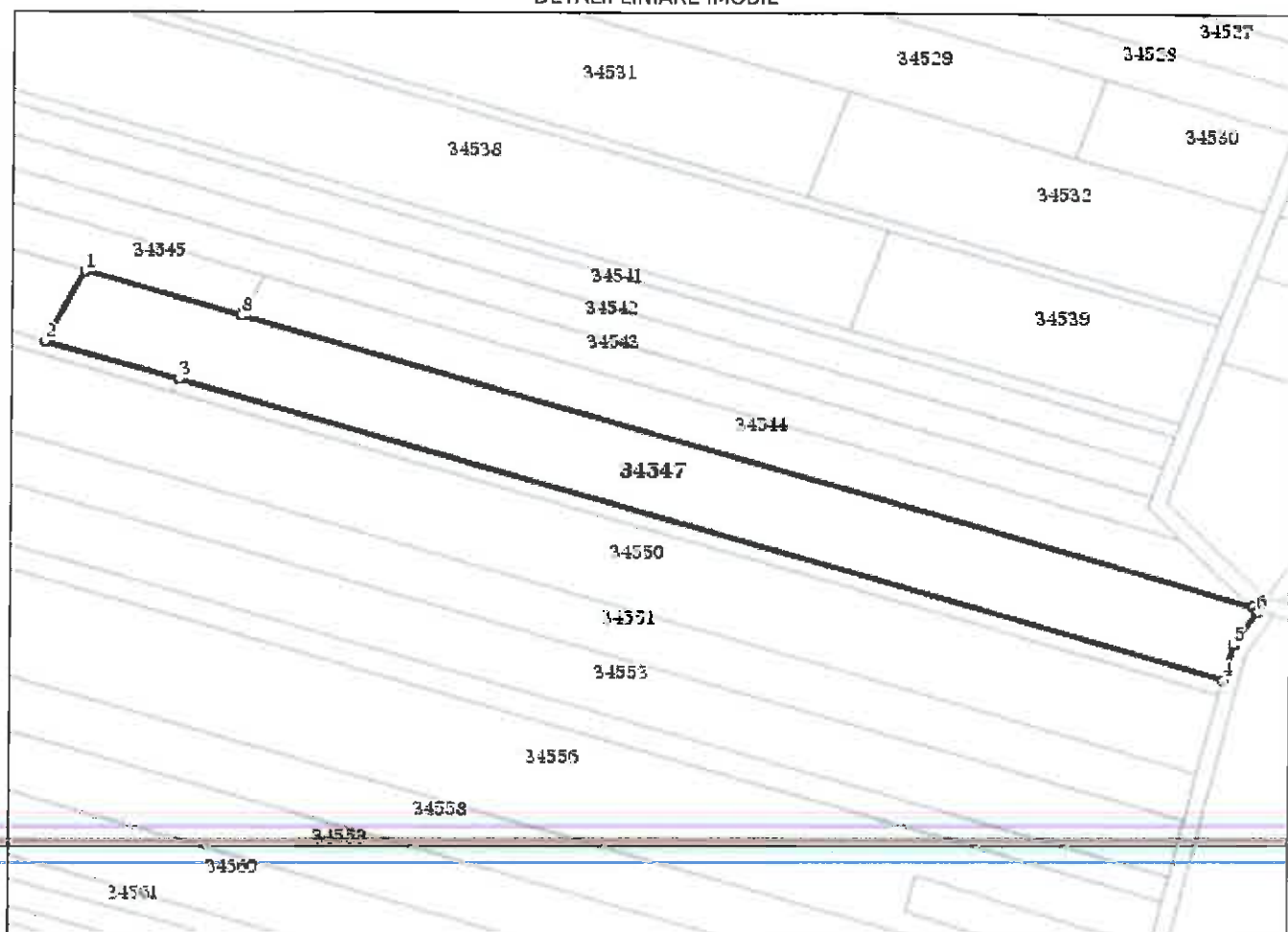

**Incadrare in zonă
scara 1:2000**



Date referitoare la teren

Crt	Categoria de folosință	Intra vilan	Suprafața (mp)	Tarla	Parcelă	Observații / Referințe
1	arabil	NU	5.800	135	50/3	
	TOTAL:		5.800			

Date referitoare la construcții

Crt	Numar	Destinație construcție	Supraf. (mp)	Situație juridică	Observații / Referințe
Imobilul nu are in componență construcții					

Lungime Segmente**1) Valorile lungimilor segmentelor sunt obtinute din proiecție în plan.**

Punct început	X / Y	Punct sfârșit	X / Y	Lungime segment (m)
1	387.408,878 318.345,95	2	387.399,258 318.328,639	19.804
2	387.399,258 318.328,639	3	387.432,15 318.319,281	34.197
3	387.432,15 318.319,281	4	387.689,94 318.245,934	268.021
4	387.689,94 318.245,934	5	387.692,285 318.254,669	9.044
5	387.692,285 318.254,669	6	387.698,116 318.262,881	10.072
6	387.698,116 318.262,881	7	387.696,924 318.263,995	1.632
7	387.696,924 318.263,995	8	387.447,384 318.334,994	259.444
8	387.447,384 318.334,994	1	387.408,878 318.345,95	40.035

** Lungimile segmentelor sunt determinate în planul de proiecție Stereo 70 și sunt rotunjite la 1 milimetru.
 *** Distanța dintre puncte este formată din segmente cumulate ce sunt mai mici decât valoarea 1 milimetru.

Certific că informațiile din prezentul extras sunt conforme cu datele din planul cadastral de carte funciară al OCPI DOLJ la data: 16-02-2021

Situația prezentată poate face obiectul unor modificări ulterioare, în condițiile Legii cadastrului și publicității imobiliare nr. 7/1996, republicată.

Consilier/Inspector de specialitate,

Andreea EPURE

