



**EXTRAS DE CARTE FUNCİARĂ  
PENTRU INFORMARE**

Carte Funciară Nr. 33933 Predesti



**A. Partea I. Descrierea imobilului**

**TEREN** Extravilan

**Adresa:** Jud. Dolj, T33, P278/4

Nr. Crt	Nr. cadastral Nr. topografic	Suprafața* (mp)	Observații / Referințe
A1	33933	7.800	Teren neimprejmuit;

**B. Partea II. Proprietari și acte**

Înscrieri privitoare la dreptul de proprietate și alte drepturi reale	Referințe
<b>20368 / 28/01/2021</b>	
Registrul Cadastral al Imobilelor ; Act Normativ Ig.7/1996 emis de Parlamentul Romaniei;	
B1	Se infiinteaza cartea funciara a imobilului 33933 ca urmare a finalizarii înregistrării sistematice. Imobilul se gaseste in registrul cadastral al imobilelor sub numarul 1911. A1
Act Administrativ nr. LEGE 7, din 13/03/1996 emis de PARLAMENTUL;	
B2	Înscrierea provizorie, drept de PROPRIETATE, dobandit prin Lege, cota actuala 1/1 A1
1) <b>UAT PREDESTI</b> , CIF:4554041, PROPRIETAR NEIDENTIFICAT	

**C. Partea III. SARCINI .**

Înscrieri privind dezmembrămintele dreptului de proprietate, drepturi reale de garanție și sarcini	Referințe
NU SUNT	

**Anexa Nr. 1 La Partea I****Teren**

Nr cadastral	Suprafața (mp)*	Observații / Referințe
33933	7.800	

\* Suprafața este determinată în planul de proiecție Stereo 70.

## DETALII LINIARE IMOBIL

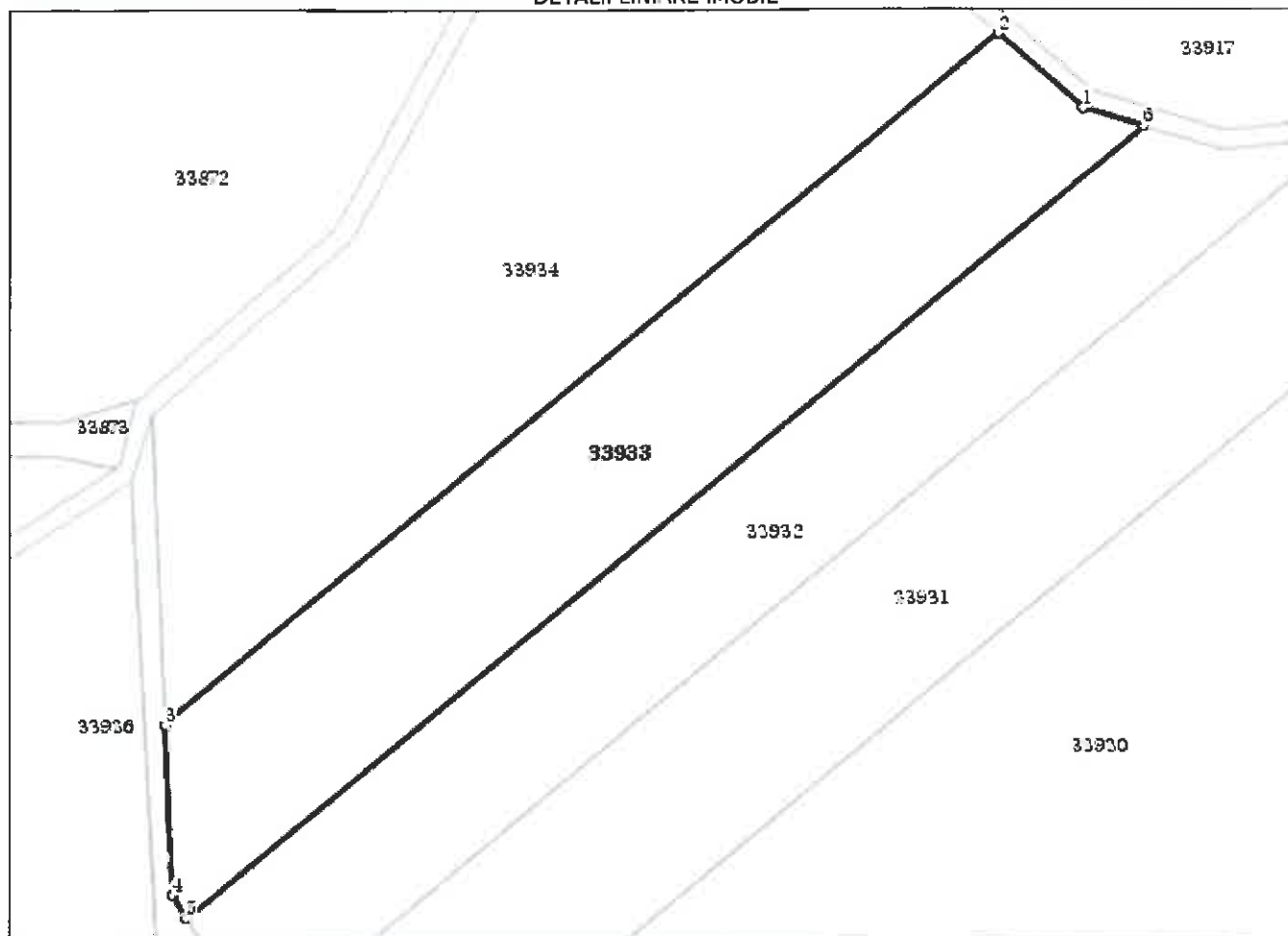
**Date referitoare la teren**

Nr Crt	Categorie folosință	Intra vilan	Suprafața (mp)	Tarla	Parcelă	Nr. topo	Observații / Referințe
1	livada	NU	7.800	33	278/4	-	

**Lungime Segmente**

1) Valorile lungimilor segmentelor sunt obținute din proiecția în plan.

Punct început	X / Y	Punct sfârșit	X / Y	Lungime segment (m)
1	386.617,587 323.138,837	2	386.600,375 323.153,859	22.845
2	386.600,375 323.153,859	3	386.430,829 323.013,866	219.872
3	386.430,829 323.013,866	4	386.432,306 322.979,201	34.696
4	386.432,306 322.979,201	5	386.435,095 322.974,473	5.489

Punct început	X / Y	Punct sfârșit	X / Y	Lungime segment (** (m))
5	386.435,095 322.974,473	6	386.629,803 323.135,243	252.504
6	386.629,803 323.135,243	1	386.617,587 323.138,837	12.734

\*\* Lungimile segmentelor sunt determinate în planul de proiecție Stereo 70 și sunt rotunjite la 1 milimetru.  
 \*\*\* Distanța dintre puncte este formată din segmente cumulate ce sunt mai mici decât valoarea 1 milimetru.

Certific că prezentul extras corespunde cu pozițiile în vigoare din cartea funciară originală, păstrată de acest birou.

Prezentul extras de carte funciară este valabil la autentificarea de către notarul public a actelor juridice prin care se sting drepturile reale precum și pentru dezbateră succesiunilor, iar informațiile prezentate sunt susceptibile de orice modificare, în condițiile legii.

S-a achitat tariful de 0 RON, -, pentru serviciul de publicitate imobiliară cu codul nr. CadGen\_Recep\_Inscr.

Data soluționării,  
28-01-2021

Data eliberării,  
\_/\_/\_\_\_

Asistent Registrator,  
Camelia FLOREA

(parafa și semnătura)

Referent,

(parafa și semnătura)

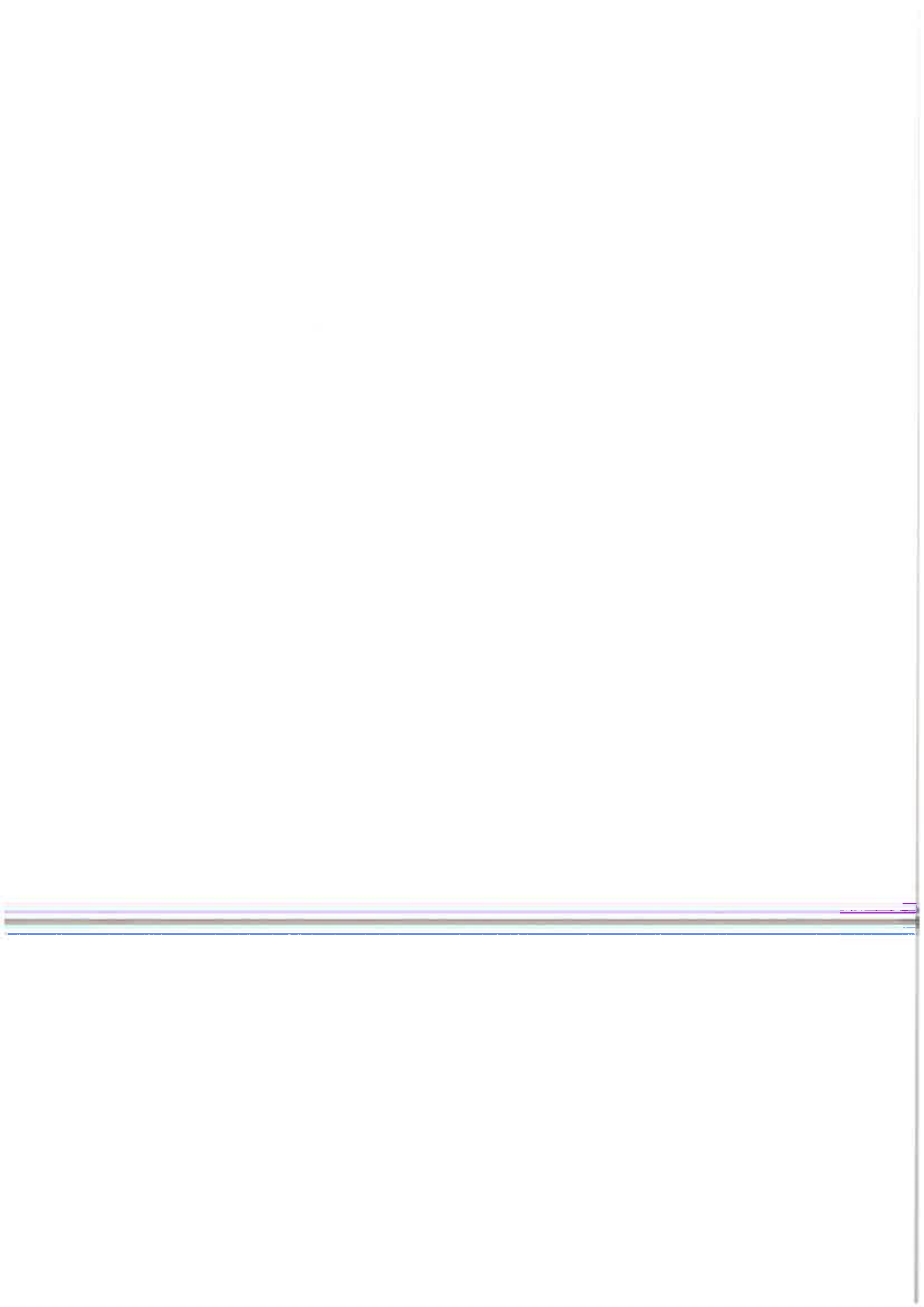



**Oficiul de Cadastru și Publicitate Imobiliară DOJ**  
**Biroul de Cadastru și Publicitate Imobiliară Craiova**

Localitate: Craiova, Str. Nicolaescu Plopsor nr.4, cod postal 200733, Tel.0251414286 Fax.0251418018

Nr.cerere	20368
Ziua	28
Luna	01
Anul	2021

**Extras de Plan Cadastral de Carte Funciară**  
**pentru**  
**Imobil număr cadastral 33933 / UAT Predesti**

TEREN extravilan

Adresa: Jud. Dolj, T33, P278/4

Comuna/Oraș/Municipiu: Predesti

Nr. cadastral	Suprafața	Observații / Referințe
33933	7800	

\* Suprafața este determinată în planul de proiecție Stereo 70.

DETALII LINIARE IMOBIL

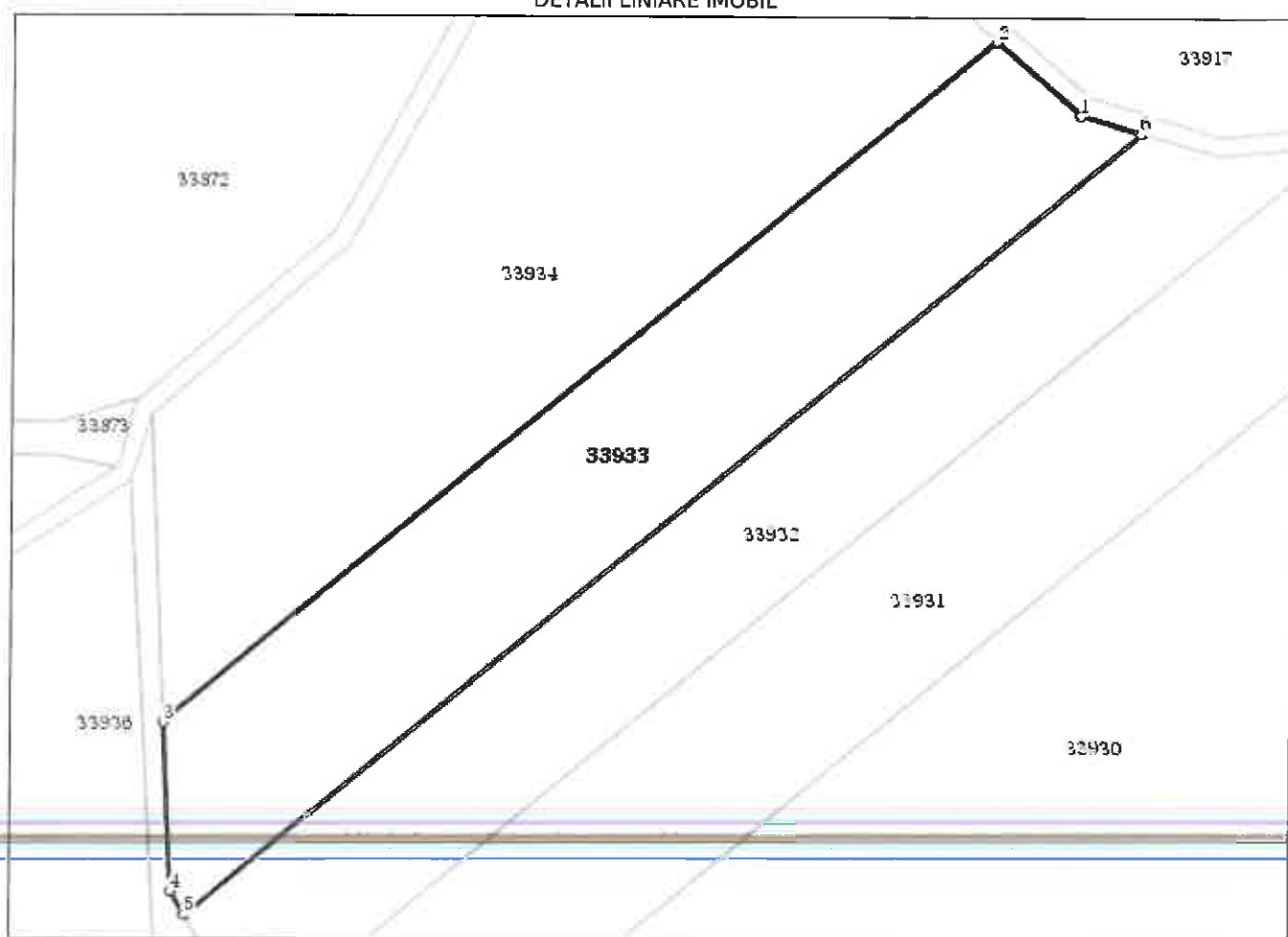

**Incadrare in zonă  
scara 1:2000**



**Date referitoare la teren**

Crt	Categoria de folosință	Intra vilan	Suprafața (mp)	Tarla	Parcelă	Observații / Referințe
1	livada	NU	7.800	33	278/4	
	<b>TOTAL:</b>		<b>7.800</b>			

**Date referitoare la construcții**

Crt	Numar	Destinație construcție	Supraf. (mp)	Situație juridică	Observații / Referințe
Imobilul nu are in componență construcții					

**Lungime Segmente****1) Valorile lungimilor segmentelor sunt obținute din proiecție în plan.**

Punct început	X / Y	Punct sfârșit	X / Y	Lungime segment (m)
1	386.617,587 323.138,837	2	386.600,375 323.153,859	22.845
2	386.600,375 323.153,859	3	386.430,829 323.013,866	219.872
3	386.430,829 323.013,866	4	386.432,306 322.979,201	34.696
4	386.432,306 322.979,201	5	386.435,095 322.974,473	5.489
5	386.435,095 322.974,473	6	386.629,803 323.135,243	252.504
6	386.629,803 323.135,243	1	386.617,587 323.138,837	12.734

\*\* Lungimile segmentelor sunt determinate în planul de proiecție Stereo 70 și sunt rotunjite la 1 milimetru.

\*\*\* Distanța dintre puncte este formată din segmente cumulate ce sunt mai mici decât valoarea 1 milimetru.

Certific că informațiile din prezentul extras sunt conforme cu datele din planul cadastral de carte funciară al OCPI DOLJ la data: 16-02-2021

Situația prezentată poate face obiectul unor modificări ulterioare, în condițiile Legii cadastrului și publicității imobiliare nr. 7/1996, republicată.

Consilier/Inspector de specialitate,

**Andreea EPURE**

