

**EXTRAS DE CARTE FUNCİARĂ
 PENTRU INFORMARE**

Carte Funciară Nr. 33808 Predesti

Cod verificare

100096042670



A. Partea I. Descrierea imobilului

TEREN Extravilan

Adresa: Jud. Dolj, T9, P109/7

Nr. Crt	Nr. cadastral Nr. topografic	Suprafața* (mp)	Observații / Referințe
A1	33808	10.370	Teren neimprejmuit;

B. Partea II. Proprietari și acte

Înscrieri privitoare la dreptul de proprietate și alte drepturi reale		Referințe
20238 / 28/01/2021		
Registrul Cadastral al Imobilelor ; Act Normativ Ig.7/1996 emis de Parlamentul Romaniei;		
B1	Se infiinteaza cartea funciara a imobilului 33808 ca urmare a finalizarii inregistrarii sistematice. Imobilul se gaseste in registrul cadastral al imobilelor sub numarul 1926.	A1
Act Administrativ nr. LEGE 7, din 13/03/1996 emis de PARLAMENTUL;		
B2	Inscrierea provizorie, drept de PROPRIETATE, dobandit prin Lege, cota actuala 1/1	A1
1) UAT PREDESTI , CIF:4554041, PROPRIETAR NEIDENTIFICAT		

C. Partea III. SARCINI .

Inscrieri privind dezmembrămintele dreptului de proprietate, drepturi reale de garanție și sarcini	Referințe
NU SUNT	

Anexa Nr. 1 La Partea I**Teren**

Nr cadastral	Suprafața (mp)*	Observații / Referințe
33808	10.370	

* Suprafața este determinată în planul de proiecție Stereo 70.

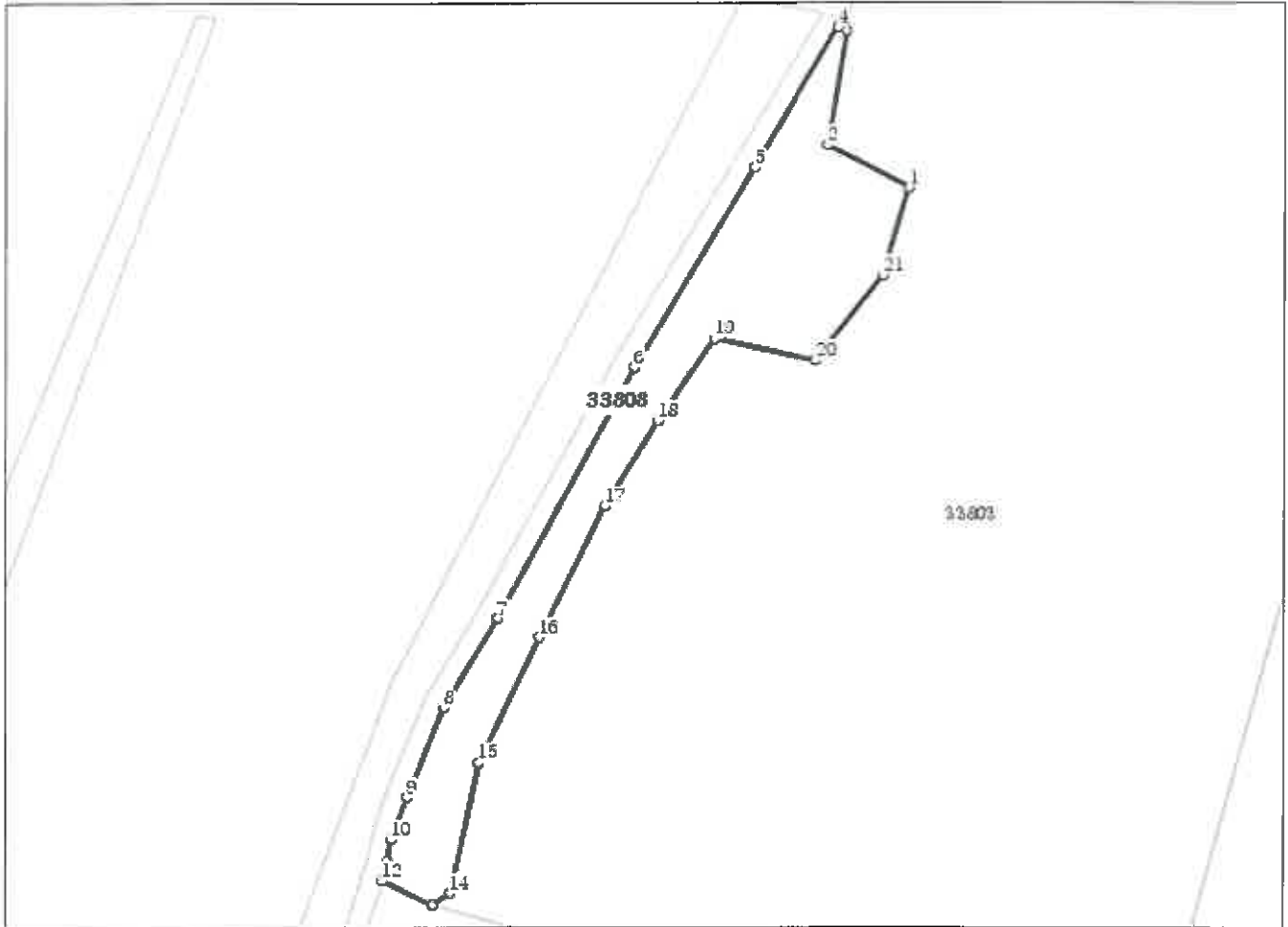
DETALII LINIARE IMOBIL**Date referitoare la teren**

Nr Crt	Categorie folosință	Intra vilan	Suprafața (mp)	Tarla	Parcelă	Nr. topo	Observații / Referințe
1	arabil	NU	10.370	9	109/7	-	

Lungime Segmente

1) Valorile lungimilor segmentelor sunt obținute din proiecție în plan.

Punct început	X / Y	Punct sfârșit	X / Y	Lungime segment (** (m)	Punct început	X / Y	Punct sfârșit	X / Y	Lungime segment (** (m)
1	385.500,463 323.895,062	2	385.468,95 323.911,49	35.538	2	385.468,95 323.911,49	3	385.476,13 323.955,35	44.444
3	385.476,13 323.955,35	4	385.472,949 323.956,844	3.514	4	385.472,949 323.956,844	5	385.440,211 323.902,794	63.192
5	385.440,211 323.902,794	6	385.393,78 323.825,95	89.782	6	385.393,78 323.825,95	7	385.341,431 323.729,123	110.072
7	385.341,431 323.729,123	8	385.320,67 323.694,725	40.178	8	385.320,67 323.694,725	9	385.306,492 323.660,091	37.424

Punct început	X / Y	Punct sfârșit	X / Y	Lungime segment (** (m)
9	385.306,492 323.660,091	10	385.300,51 323.643,739	17.412
11	385.299,107 323.635,123	12	385.297,179 323.627,837	7.536
13	385.316,311 323.618,409	14	385.323,38 323.622,967	8.411
15	385.334,123 323.673,388	16	385.357,668 323.721,95	53.969
17	385.382,72 323.772,568	18	385.402,894 323.805,18	38.348
19	385.424,933 323.837,047	20	385.464,271 323.828,497	40.256
21	385.490,27 323.861,445	1	385.500,463 323.895,062	35.128

Punct început	X / Y	Punct sfârșit	X / Y	Lungime segment (** (m)
10	385.300,51 323.643,739	11	385.299,107 323.635,123	8.73
12	385.297,179 323.627,837	13	385.316,311 323.618,409	21.329
14	385.323,38 323.622,967	15	385.334,123 323.673,388	51.553
16	385.357,668 323.721,95	17	385.382,72 323.772,568	56.478
18	385.402,894 323.805,18	19	385.424,933 323.837,047	38.746
20	385.464,271 323.828,497	21	385.490,27 323.861,445	41.97

** Lungimile segmentelor sunt determinate în planul de proiecție Stereo 70 și sunt rotunjite la 1 milimetru.
 *** Distanța dintre puncte este formată din segmente cumulate ce sunt mai mici decât valoarea 1 milimetru.

Certific că prezentul extras corespunde cu pozițiile în vigoare din cartea funciară originală, păstrată de acest birou.

Prezentul extras de carte funciară este valabil la autentificarea de către notarul public a actelor juridice prin care se sting drepturile reale precum și pentru dezbateră succesiunilor, iar informațiile prezentate sunt susceptibile de orice modificare, în condițiile legii.

S-a achitat tariful de 0 RON, -, pentru serviciul de publicitate imobiliară cu codul nr. CadGen_Recep_Inscr.

Data soluționării,
28-01-2021

Data eliberării,
/ /

Asistent Registrator,
Camelia FLOREA

(parafa și semnătura)

Referent,

(parafa și semnătura)

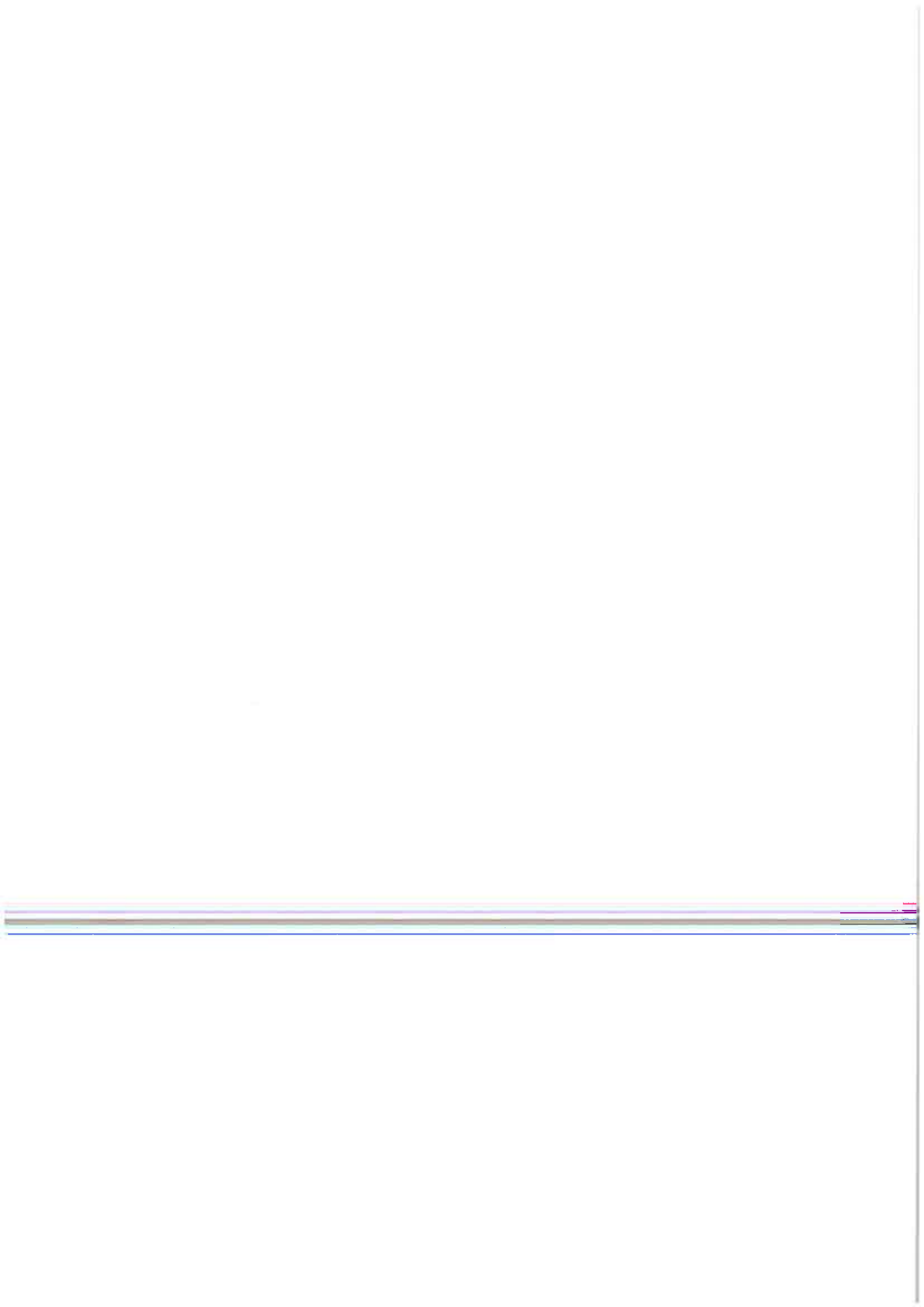



**Oficiul de Cadastru și Publicitate Imobiliară DOLJ
Biroul de Cadastru și Publicitate Imobiliară Craiova**

Localitate: Craiova, Str. Nicolaescu Plopsor nr.4, cod postal 200733, Tel.0251414286 Fax.0251418018

Nr.cerere	20238
Ziua	28
Luna	01
Anul	2021

**Extras de Plan Cadastral de Carte Funciară
pentru
Imobil număr cadastral 33808 / UAT Predesti**

TEREN extravilan

Adresa: Jud. Dolj, T9, P109/7

Comuna/Oraș/Municipiu: Predesti

Nr. cadastral	Suprafața	Observații / Referințe
33808	10370	

* Suprafața este determinată în planul de proiecție Stereo 70.

DETALII LINIARE IMOBIL

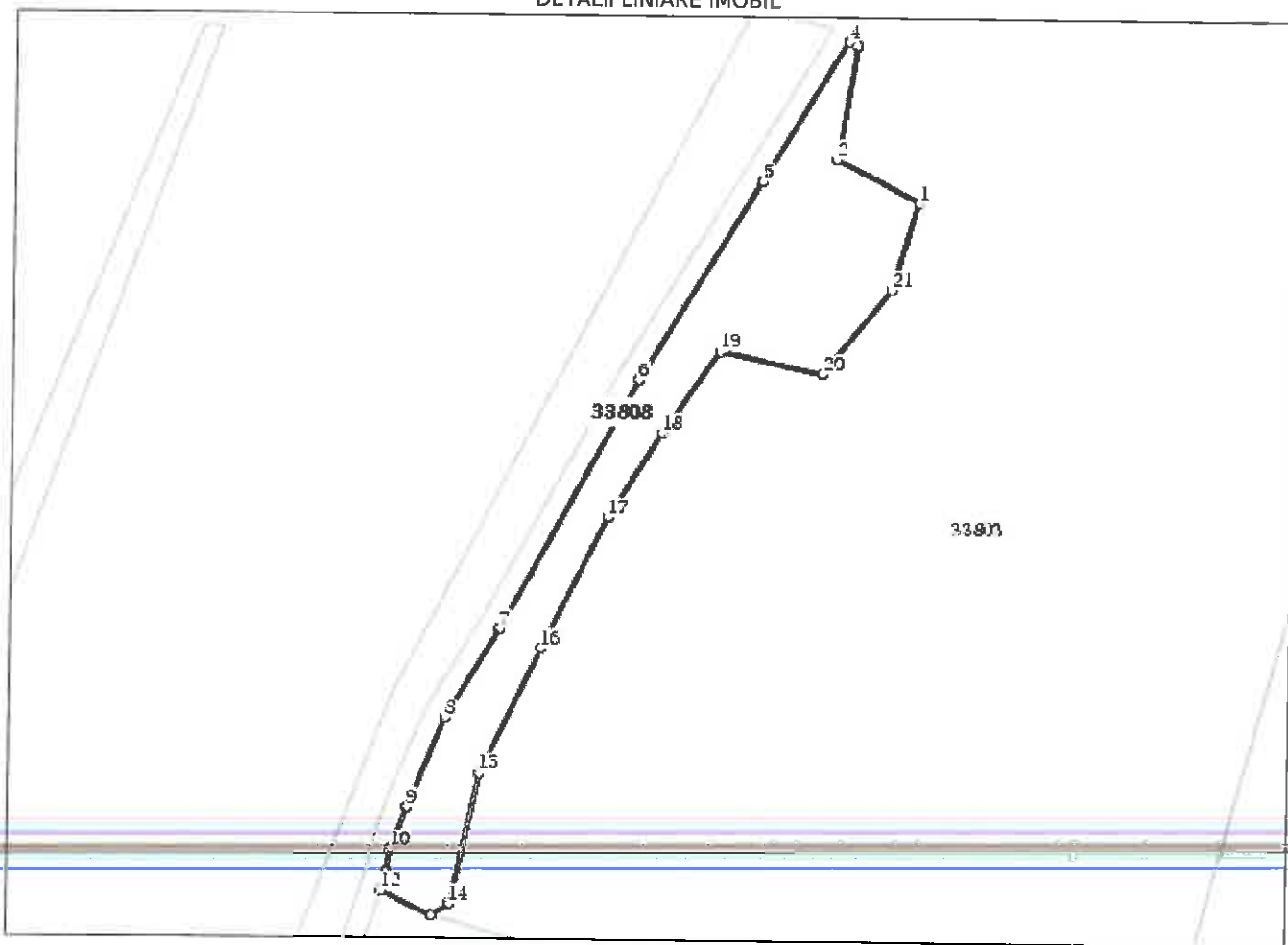

**Incadrare in zonă
scara 1:5000**



Date referitoare la teren

Crt	Categoria de folosință	Intra vilan	Suprafața (mp)	Tarla	Parcelă	Observații / Referințe
1	arabil	NU	10.370	9	109/7	
	TOTAL:		10.370			

Date referitoare la construcții

Crt	Numar	Destinație construcție	Supraf. (mp)	Situație juridică	Observații / Referințe
Imobilul nu are in componență construcții					

Lungime Segmente

1) Valorile lungimilor segmentelor sunt obținute din proiecție în plan.

Punct început	X / Y	Punct sfârșit	X / Y	Lungime segment (m)	Punct început	X / Y	Punct sfârșit	X / Y	Lungime segment (m)
1	385.500,463 323.895,062	2	385.468,95 323.911,49	35.538	2	385.468,95 323.911,49	3	385.476,13 323.955,35	44.444
3	385.476,13 323.955,35	4	385.472,949 323.956,844	3.514	4	385.472,949 323.956,844	5	385.440,211 323.902,794	63.192
5	385.440,211 323.902,794	6	385.393,78 323.825,95	89.782	6	385.393,78 323.825,95	7	385.341,431 323.729,123	110.072
7	385.341,431 323.729,123	8	385.320,67 323.694,725	40.178	8	385.320,67 323.694,725	9	385.306,492 323.660,091	37.424
9	385.306,492 323.660,091	10	385.300,51 323.643,739	17.412	10	385.300,51 323.643,739	11	385.299,107 323.635,123	8.73
11	385.299,107 323.635,123	12	385.297,179 323.627,837	7.536	12	385.297,179 323.627,837	13	385.316,311 323.618,409	21.329
13	385.316,311 323.618,409	14	385.323,38 323.622,967	8.411	14	385.323,38 323.622,967	15	385.334,123 323.673,388	51.553
15	385.334,123 323.673,388	16	385.357,668 323.721,95	53.969	16	385.357,668 323.721,95	17	385.382,72 323.772,568	56.478
17	385.382,72 323.772,568	18	385.402,894 323.805,18	38.348	18	385.402,894 323.805,18	19	385.424,933 323.837,047	38.746
19	385.424,933 323.837,047	20	385.464,271 323.828,497	40.256	20	385.464,271 323.828,497	21	385.490,27 323.861,445	41.97
21	385.490,27 323.861,445	1	385.500,463 323.895,062	35.128					

** Lungimile segmentelor sunt determinate în planul de proiecție Stereo 70 și sunt rotunjite la 1 milimetru.

*** Distanța dintre puncte este formată din segmente cumulate ce sunt mai mici decât valoarea 1 milimetru.

Certific că informațiile din prezentul extras sunt conforme cu datele din planul cadastral de carte funciară al OCPI DOLJ la data: 16-02-2021

Situația prezentată poate face obiectul unor modificări ulterioare, în condițiile Legii cadastrului și publicității imobiliare nr. 7/1996, republicată.

Consilier/Inspector de specialitate,

Andreea EPURE

