



**EXTRAS DE CARTE FUNCİARĂ
PENTRU INFORMARE**

Carte Funciară Nr. 33815 Predesti



A. Partea I. Descrierea imobilului

TEREN Extravilan

Adresa: Jud. Dolj, T9, P109/6

Nr. Crt	Nr. cadastral Nr. topografic	Suprafața* (mp)	Observații / Referințe
A1	33815	5.641	Teren neimprejmuat;

B. Partea II. Proprietari și acte

Înscrieri privitoare la dreptul de proprietate și alte drepturi reale	Referințe
20245 / 28/01/2021	
Registrul Cadastral al Imobilelor ; Act Normativ lg.7/1996 emis de Parlamentul Romaniei;	
B1	A1
Se infiinteaza cartea funciara a imobilului 33815 ca urmare a finalizarii inregistrarii sistematice. Imobilul se gaseste in registrul cadastral al imobilelor sub numarul 1933.	
Act Administrativ nr. LEGE 7, din 13/03/1996 emis de PARLAMENTUL;	
B2	A1
Inscrierea provizorie, drept de PROPRIETATE, dobandit prin Lege, cota actuala 1/1 1) UAT PREDESTI , CIF:4554041, PROPRIETAR NEIDENTIFICAT	

C. Partea III. SARCINI .

Inscrieri privind dezmembrămintele dreptului de proprietate, drepturi reale de garanție și sarcini	Referințe
NU SUNT	

Anexa Nr. 1 La Partea I**Teren**

Nr cadastral	Suprafața (mp)*	Observații / Referințe
33815	5.641	

* Suprafața este determinată în planul de proiecție Stereo 70.

DETALII LINIARE IMOBIL

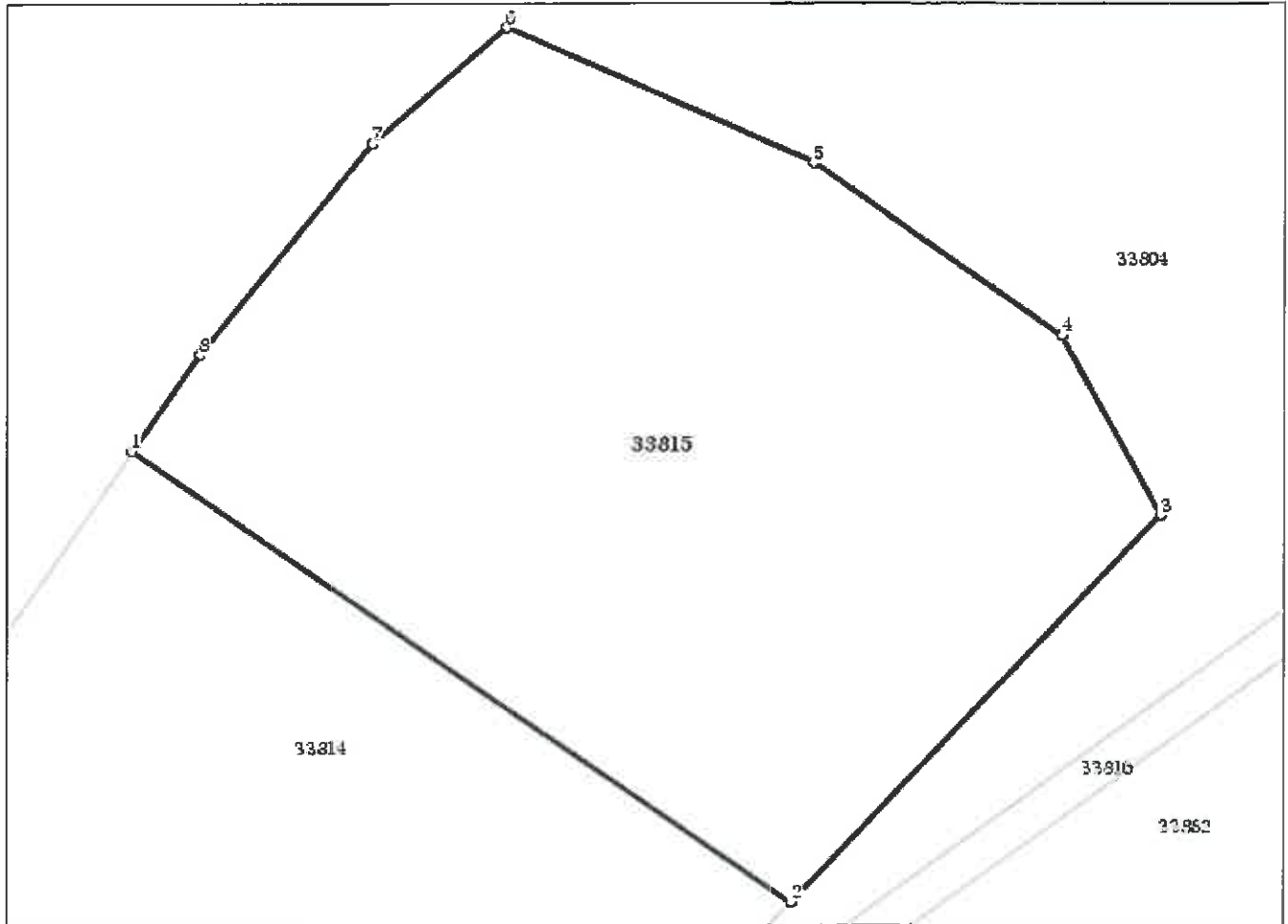
**Date referitoare la teren**

Nr Crt	Categorie folosință	Intra vilan	Suprafața (mp)	Tarla	Parcelă	Nr. topo	Observații / Referințe
1	arabil	NU	5.641	9	109/6	-	

Lungime Segmente

1) Valorile lungimilor segmentelor sunt obținute din proiecție în plan.

Punct început	X / Y	Punct sfârșit	X / Y	Lungime segment (** (m)
1	386.368,178 323.980,02	2	386.438,603 323.931,544	85.497
2	386.438,603 323.931,544	3	386.478,22 323.973,031	57.365
3	386.478,22 323.973,031	4	386.467,618 323.992,296	21.989
4	386.467,618 323.992,296	5	386.440,94 324.010,66	32.387

Punct început	X / Y	Punct sfârșit	X / Y	Lungime segment (** (m)
5	386.440,94 324.010,66	6	386.408,193 324.025,109	35.793
6	386.408,193 324.025,109	7	386.393,812 324.012,823	18.914
7	386.393,812 324.012,823	8	386.375,36 323.990,301	29.116
8	386.375,36 323.990,301	1	386.368,178 323.980,02	12.541

** Lungimile segmentelor sunt determinate în planul de proiecție Stereo 70 și sunt rotunjite la 1 milimetru.
 *** Distanța dintre puncte este formată din segmente cumulate ce sunt mai mici decât valoarea 1 milimetru.

Certific că prezentul extras corespunde cu pozițiile în vigoare din cartea funciară originală, păstrată de acest birou.

Prezentul extras de carte funciară este valabil la autentificarea de către notarul public a actelor juridice prin care se sting drepturile reale precum și pentru dezbateră succesiunilor, iar informațiile prezentate sunt susceptibile de orice modificare, în condițiile legii.

S-a achitat tariful de 0 RON, -, pentru serviciul de publicitate imobiliară cu codul nr. CadGen_Recep_Inscr.

Data soluționării,
28-01-2021

Asistent Registrator,
Camelia FLOREA

Referent,

Data eliberării,
/ /

(parafa și semnătura)

(parafa și semnătura)

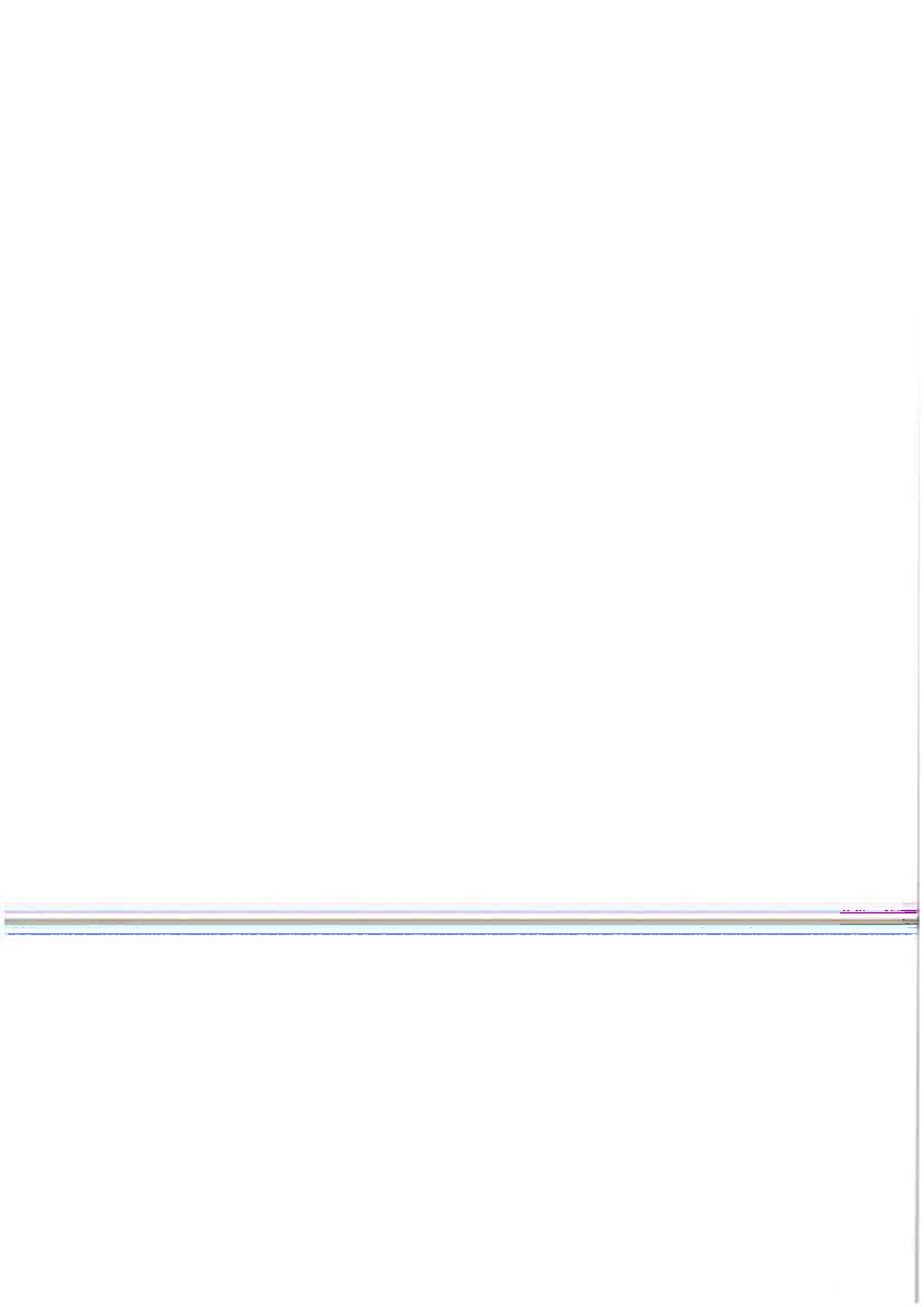



Oficiul de Cadastru și Publicitate Imobiliară DOLJ
Biroul de Cadastru și Publicitate Imobiliară Craiova

Localitate: Craiova, Str. Nicolaescu Plopsor nr.4, cod postal 200733, Tel.0251414286 Fax.0251418018

Nr.cerere	20245
Ziua	28
Luna	01
Anul	2021

Extras de Plan Cadastral de Carte Funciară
pentru
Imobil număr cadastral 33815 / UAT Predesti

TEREN extravilan

Adresa: Jud. Dolj, T9, P109/6

Comuna/Oraș/Municipiu: Predesti

Nr. cadastral	Suprafața	Observații / Referințe
33815	5641	

* Suprafața este determinată în planul de proiecție Stereo 70.

DETALII LINIARE IMOBIL

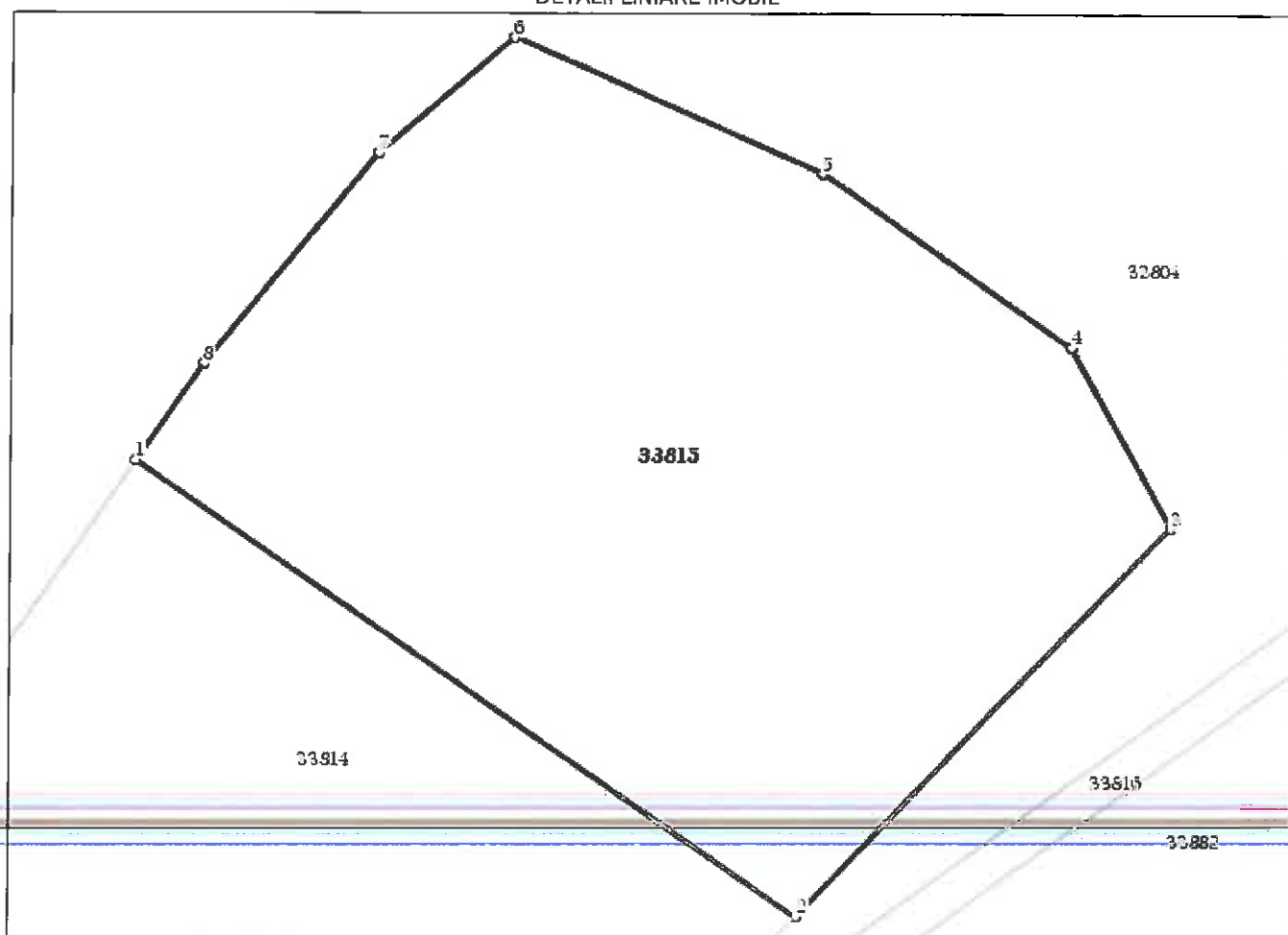

Date referitoare la teren

Crt	Categoria de folosință	Intra vilan	Suprafața (mp)	Tarla	Parcelă	Observații / Referințe
1	arabil	NU	5.641	9	109/6	
	TOTAL:		5.641			

Date referitoare la construcții

Crt	Numar	Destinație construcție	Supraf. (mp)	Situație juridică	Observații / Referințe
Imobilul nu are in componență construcții					

Lungime Segmente**1) Valorile lungimilor segmentelor sunt obtinute din proiectie în plan.**

Punct început	X / Y	Punct sfârșit	X / Y	Lungime segment (m)
1	386.368,178 323.980,02	2	386.438,603 323.931,544	85.497
2	386.438,603 323.931,544	3	386.478,22 323.973,031	57.365
3	386.478,22 323.973,031	4	386.467,618 323.992,296	21.989
4	386.467,618 323.992,296	5	386.440,94 324.010,66	32.387
5	386.440,94 324.010,66	6	386.408,193 324.025,109	35.793
6	386.408,193 324.025,109	7	386.393,812 324.012,823	18.914
7	386.393,812 324.012,823	8	386.375,36 323.990,301	29.116
8	386.375,36 323.990,301	1	386.368,178 323.980,02	12.541

** Lungimile segmentelor sunt determinate în planul de proiecție Stereo 70 și sunt rotunjite la 1 milimetru.

*** Distanța dintre puncte este formată din segmente cumulate ce sunt mai mici decât valoarea 1 milimetru.

Certific că informațiile din prezentul extras sunt conforme cu datele din planul cadastral de carte funciară al OCPI DOLJ la data: 16-02-2021

Situația prezentată poate face obiectul unor modificări ulterioare, în condițiile Legii cadastrului și publicității imobiliare nr. 7/1996, republicată.

Consilier/Inspector de specialitate,

Andreea EPURE

