



Oficiul de Cadastru și Publicitate Imobiliară DJLJ
Biroul de Cadastru și Publicitate Imobiliară Craiova

Nr. cerere **20248**
Ziua **28**
Luna **01**
Anul **2021**

EXTRAS DE CARTE FUNCİARĂ PENTRU INFORMARE

Carte Funciară Nr. 33818 Predesti

Cod verificare
100096042680



A. Partea I. Descrierea imobilului

TEREN Extravilan

Adresa: Jud. Dolj, T10, P2

Nr. Crt	Nr. cadastral Nr. topografic	Suprafața* (mp)	Observații / Referințe
A1	33818	9.600	Teren neimpregmuit;

B. Partea II. Proprietari și acte

Înscrieri privitoare la dreptul de proprietate și alte drepturi reale	Referințe	
20248 / 28/01/2021		
Registrul Cadastral al Imobilelor ; Act Normativ lg.7/1996 emis de Parlamentul Romaniei;		
B1	Se infiinteaza cartea funciara a imobilului 33818 ca urmare a finalizarii inregistrarii sistematice. Imobilul se gaseste in registrul cadastral al imobilelor sub numarul 1936.	A1
Act Administrativ nr. LEGE 7, din 13/03/1996 emis de PARLAMENTUL;		
B2	Inscrierea provizorie, drept de PROPRIETATE, dobandit prin Lege, cota actuala 1/1	A1
1) UAT PREDESTI , CIF:4554041, PROPRIETAR NEIDENTIFICAT		

C. Partea III. SARCINI .

Inscrieri privind dezmembrămintele dreptului de proprietate, drepturi reale de garanție și sarcini	Referințe
NU SUNT	

Anexa Nr. 1 La Partea I**Teren**

Nr cadastral	Suprafața (mp)*	Observații / Referințe
33818	9.600	

* Suprafața este determinată în planul de proiecție Stereo 70.

DETALII LINIARE IMOBIL

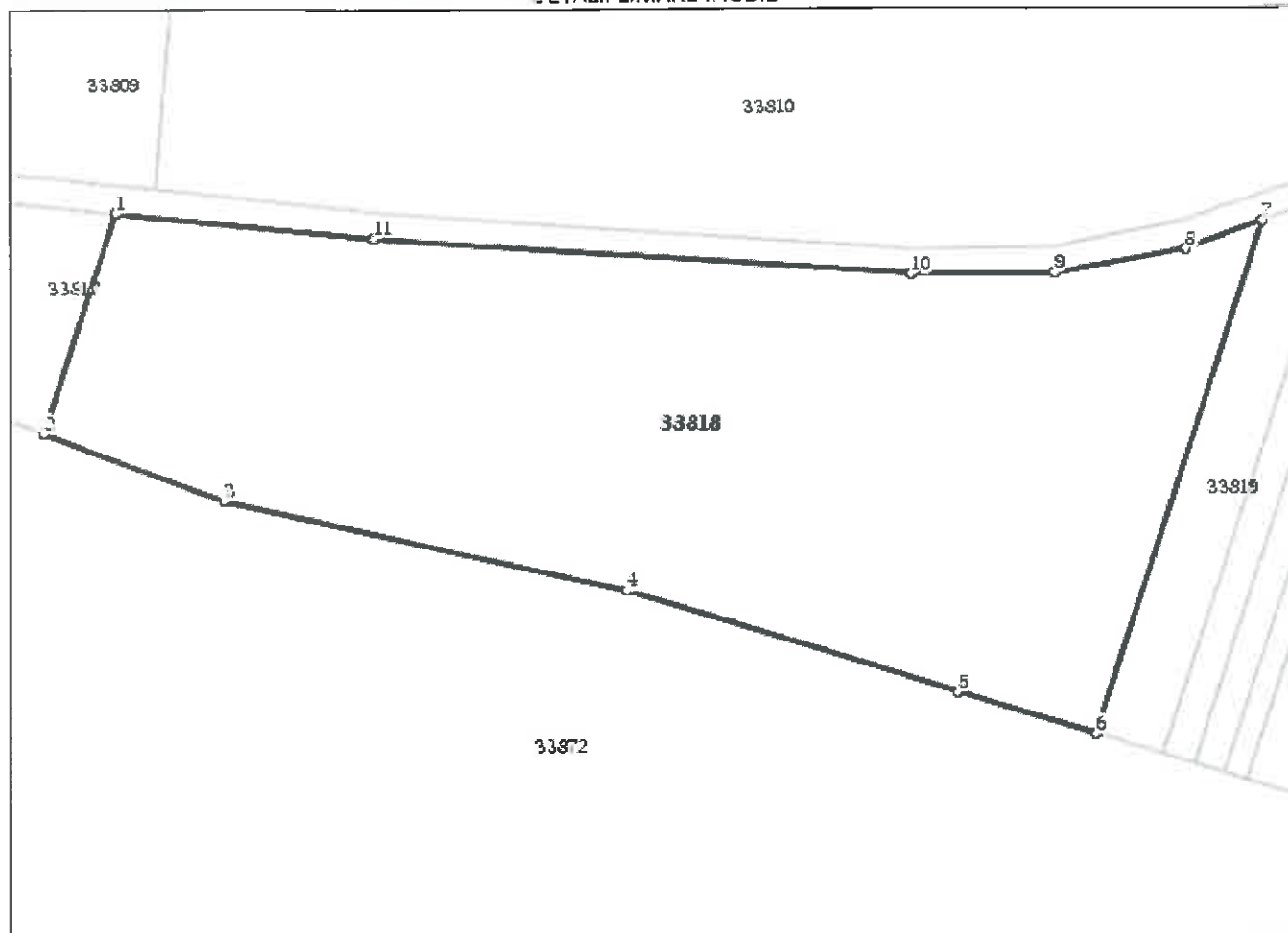
**Date referitoare la teren**

Nr Crt	Categorie folosință	Intra vilan	Suprafața (mp)	Tarla	Parcelă	Nr. topo	Observații / Referințe
1	padure	NU	9.600	10	2	-	

Lungime Segmente

1) Valorile lungimilor segmentelor sunt obținute din proiecție în plan.

Punct început	X / Y	Punct sfârșit	X / Y	Lungime segment (** (m)
1	385.497,813 323.499,409	2	385.486,499 323.464,723	36.485
2	385.486,499 323.464,723	3	385.514,821 323.453,874	30.329
3	385.514,821 323.453,874	4	385.578,592 323.439,463	65.379
4	385.578,592 323.439,463	5	385.630,984 323.423,168	54.868

Punct început	X / Y	Punct sfârșit	X / Y	Lungime segment (** (m)
5	385.630,984 323.423,168	6	385.652,875 323.416,627	22.847
6	385.652,875 323.416,627	7	385.679,322 323.497,711	85.288
7	385.679,322 323.497,711	8	385.667,163 323.493,26	12.948
8	385.667,163 323.493,26	9	385.646,315 323.489,601	21.167
9	385.646,315 323.489,601	10	385.623,475 323.489,305	22.841
10	385.623,475 323.489,305	11	385.538,732 323.495,29	84.954
11	385.538,732 323.495,29	1	385.497,813 323.499,409	41.126

** Lungimile segmentelor sunt determinate în planul de proiecție Stereo 70 și sunt rotunjite la 1 milimetru.

*** Distanța dintre puncte este formată din segmente cumulate ce sunt mai mici decât valoarea 1 milimetru.

Certific că prezentul extras corespunde cu pozițiile în vigoare din cartea funciară originală, păstrată de acest birou.

Prezentul extras de carte funciară este valabil la autentificarea de către notarul public a actelor juridice prin care se sting drepturile reale precum și pentru dezbaterile succesiunilor, iar informațiile prezentate sunt susceptibile de orice modificare, în condițiile legii.

S-a achitat tariful de 0 RON, -, pentru serviciul de publicitate imobiliară cu codul nr. CadGen_Recep_Inscr.

Data soluționării,
28-01-2021

Asistent Registrator,
Camelia FLOREA

Referent,

Data eliberării,
//___

(parafa și semnătura)

(parafa și semnătura)

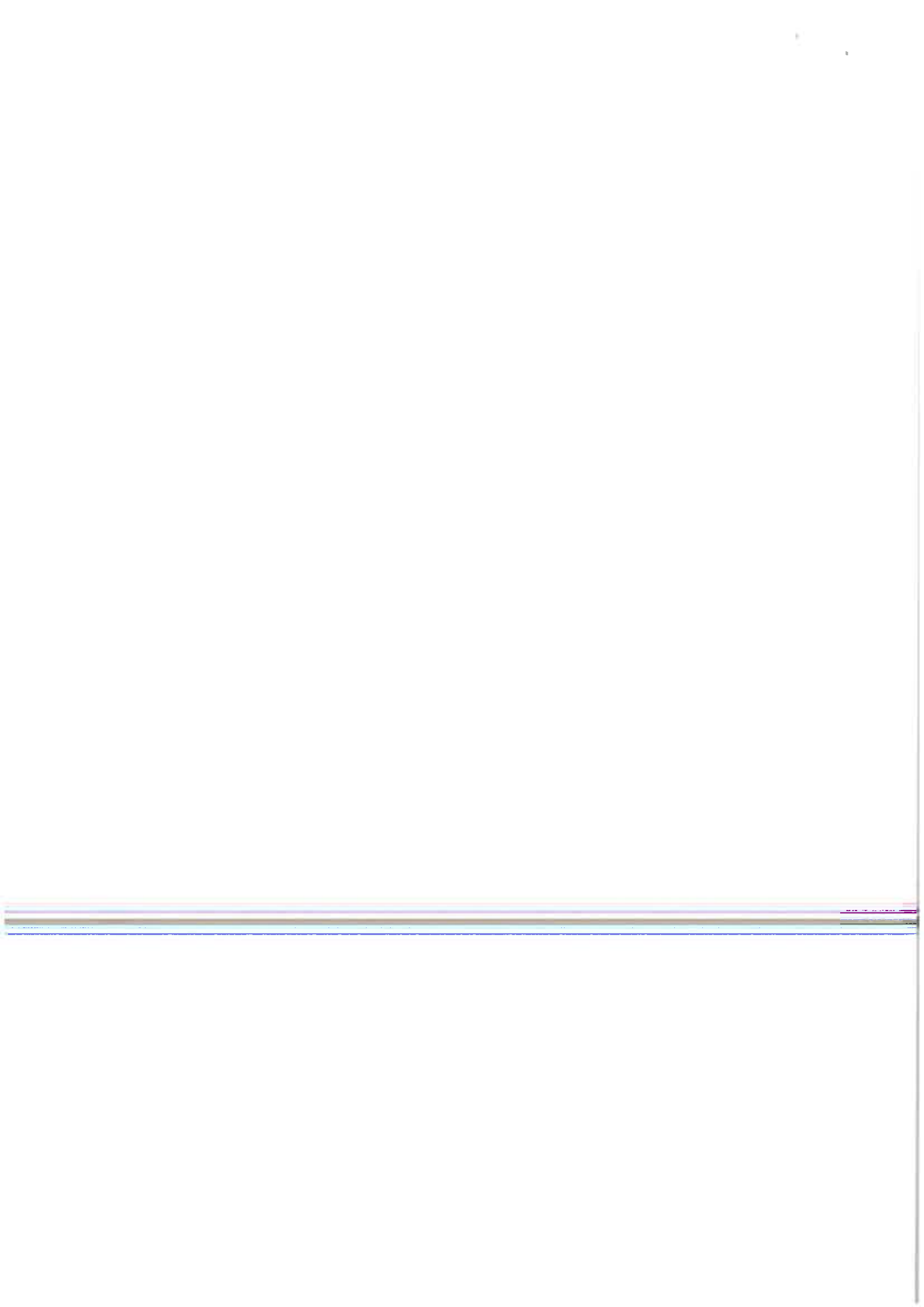



Oficiul de Cadastru și Publicitate Imobiliară DOLJ
Biroul de Cadastru și Publicitate Imobiliară Craiova

Localitate: Craiova, Str. Nicolaescu Plopsor nr.4, cod postal 200733, Tel.0251414286 Fax.0251418018

Nr.cerere	20248
Ziua	28
Luna	01
Anul	2021

Extras de Plan Cadastral de Carte Funciară
pentru
Imobil număr cadastral 33818 / UAT Predesti

TEREN extravilan

Adresa: Jud. Dolj, T10, P2

Comuna/Oraș/Municipiu: Predesti

Nr. cadastral	Suprafața	Observații / Referințe
33818	9600	

* Suprafața este determinată în planul de proiecție Stereo 70.

DETALII LINIARE IMOBIL

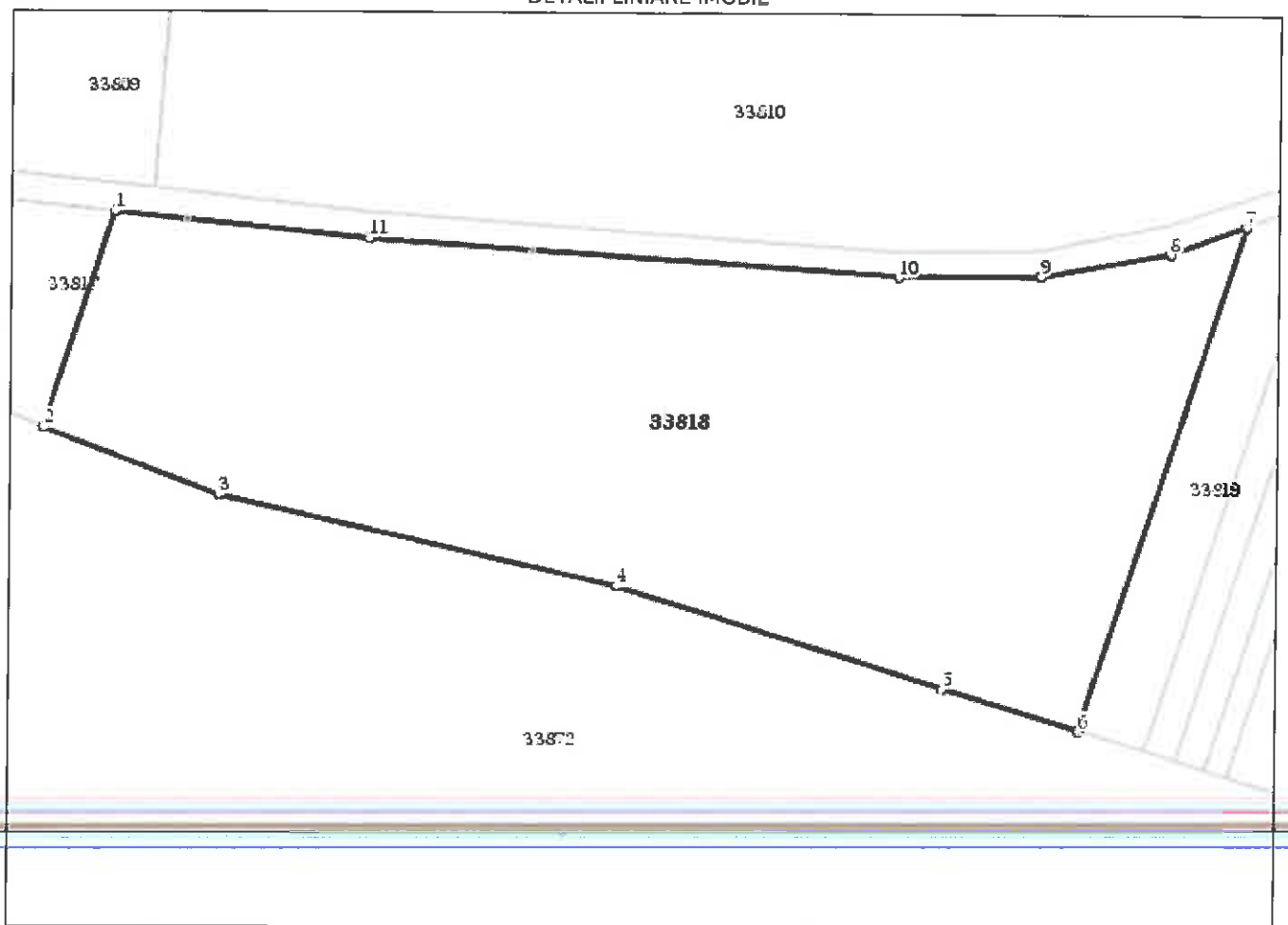

**Incadrare in zonă
scara 1:1000**

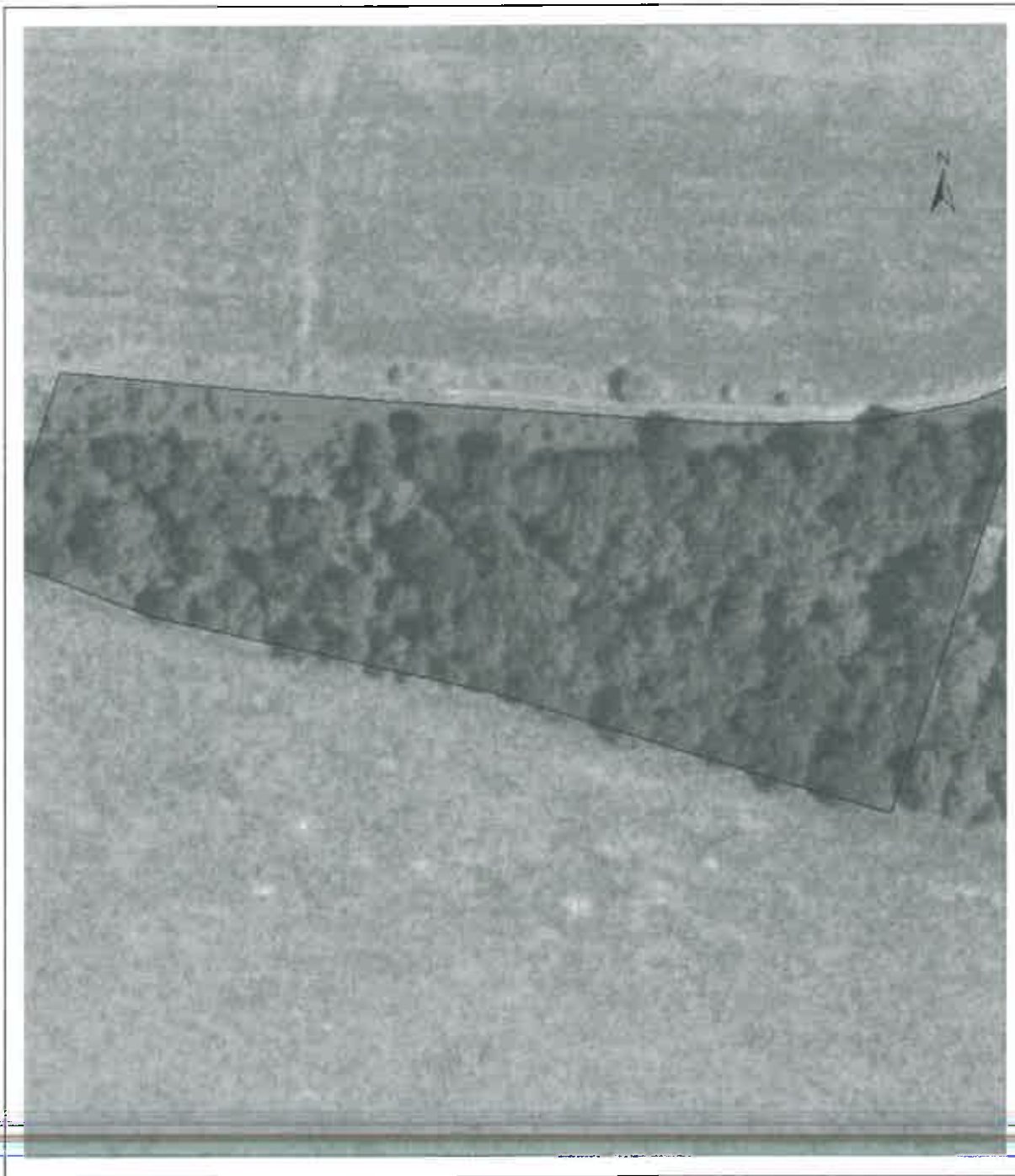

Date referitoare la teren

Crt	Categoria de folosință	Intra vilan	Suprafața (mp)	Tarla	Parcelă	Observații / Referințe
1	padure	NU	9.600	10	2	
	TOTAL:		9.600			

Date referitoare la construcții

Crt	Numar	Destinație construcție	Supraf. (mp)	Situație juridică	Observații / Referințe
Imobilul nu are în componență construcții					

Lungime Segmente

1) Valorile lungimilor segmentelor sunt obtinute din proiectie în plan.

Punct început	X / Y	Punct sfârșit	X / Y	Lungime segment (m)
1	385.497,813 323.499,409	2	385.486,499 323.464,723	36.485
2	385.486,499 323.464,723	3	385.514,821 323.453,874	30.329
3	385.514,821 323.453,874	4	385.578,592 323.439,463	65.379
4	385.578,592 323.439,463	5	385.630,984 323.423,168	54.868
5	385.630,984 323.423,168	6	385.652,875 323.416,627	22.847
6	385.652,875 323.416,627	7	385.679,322 323.497,711	85.288
7	385.679,322 323.497,711	8	385.667,163 323.493,26	12.948
8	385.667,163 323.493,26	9	385.646,315 323.489,601	21.167
9	385.646,315 323.489,601	10	385.623,475 323.489,305	22.841
10	385.623,475 323.489,305	11	385.538,732 323.495,29	84.954
11	385.538,732 323.495,29	1	385.497,813 323.499,409	41.126

** Lungimile segmentelor sunt determinate în planul de proiectie Stereo 70 și sunt rotunjite la 1 milimetru.

*** Distanța dintre puncte este formată din segmente cumulate ce sunt mai mici decât valoarea 1 milimetru.

Certific că informațiile din prezentul extras sunt conforme cu datele din planul cadastral de carte funciară al OCPI DOLJ la data: 16-02-2021

Situația prezentată poate face obiectul unor modificări ulterioare, în condițiile Legii cadastrului și publicității imobiliare nr. 7/1996, republicată.

Consilier/Inspector de specialitate,

Andreea EPURE

