



EXTRAS DE CARTE FUNCİARĂ PENTRU INFORMARE

Carte Funciară Nr. 33877 Predesti

A. Partea I. Descrierea imobilului

TEREN Extravilan

Adresa: Jud. Dolj, T10, P113/2

Nr. Crt	Nr. cadastral Nr. topografic	Suprafața* (mp)	Observații / Referințe
A1	33877	31.247	Teren neimprejmuit;

B. Partea II. Proprietari și acte

Înscrieri privitoare la dreptul de proprietate și alte drepturi reale	Referințe	
20307 / 28/01/2021		
Registrul Cadastral al Imobilelor ; Act Normativ Ig.7/1996 emis de Parlamentul Romaniei;		
B1	Se infiinteaza cartea funciara a imobilului 33877 ca urmare a finalizarii inregistrarii sistematice. Imobilul se gaseste in registrul cadastral al imobilelor sub numarul 1995.	A1
Act Administrativ nr. LEGE 7, din 13/03/1996 emis de PARLAMENTUL;		
B2	Inscrierea provizorie, drept de PROPRIETATE, dobandit prin Lege, cota actuala 1/1	A1
1) UAT PREDESTI , CIF:4554041, PROPRIETAR NEIDENTIFICAT		

C. Partea III. SARCINI .

Inscrieri privind dezmembrămintele dreptului de proprietate, drepturi reale de garanție și sarcini	Referințe
NU SUNT	

Anexa Nr. 1 La Partea I**Teren**

Nr cadastral	Suprafața (mp)*	Observații / Referințe
33877	31.247	

* Suprafața este determinată în planul de proiecție Stereo 70.

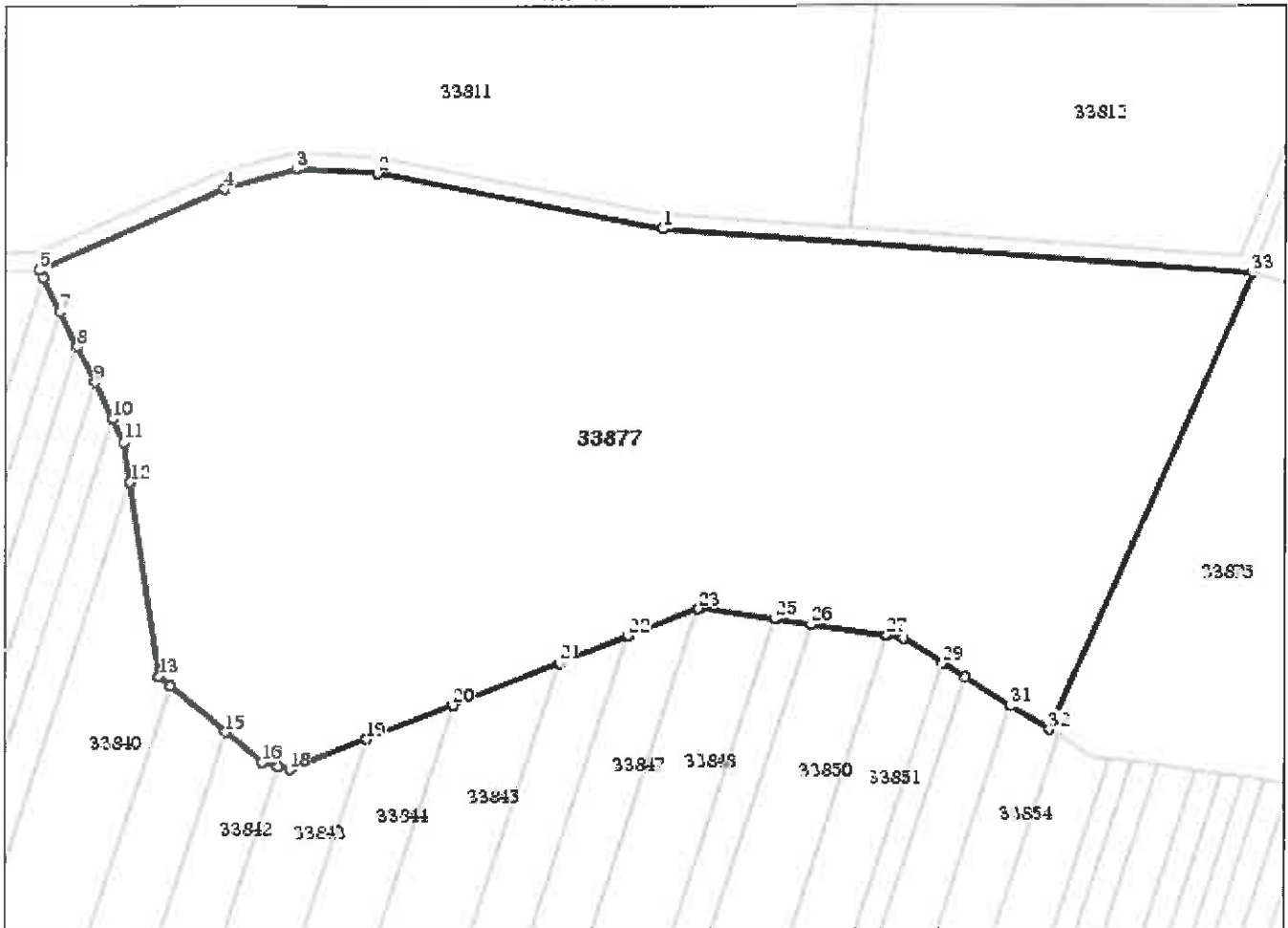
DETALII LINIARE IMOBIL**Date referitoare la teren**

Nr Crt	Categorie folosință	Intra vilan	Suprafața (mp)	Tarla	Parcelă	Nr. topo	Observații / Referințe
1	arabil	NU	31.247	10	113/2	-	

Lungime Segmente

1) Valorile lungimilor segmentelor sunt obținute din proiecție în plan.

Punct început	X / Y	Punct sfârșit	X / Y	Lungime segment (m)
1	386.066,693 323.511,697	2	385.994,216 323.525,947	73.865
3	385.973,607 323.527,101	4	385.955,059 323.522,094	19.212
5	385.908,41 323.501,605	6	385.909,284 323.499,832	1.977
7	385.913,606 323.491,067	8	385.918,01 323.482,136	9.958

Punct început	X / Y	Punct sfârșit	X / Y	Lungime segment (m)
2	385.994,216 323.525,947	3	385.973,607 323.527,101	20.641
4	385.955,059 323.522,094	5	385.908,41 323.501,605	50.95
6	385.909,284 323.499,832	7	385.913,606 323.491,067	9.773
8	385.918,01 323.482,136	9	385.922,499 323.473,031	10.151

Punct început	X / Y	Punct sfârșit	X / Y	Lungime segment (** (m))	Punct început	X / Y	Punct sfârșit	X / Y	Lungime segment (** (m))
9	385.922,499 323.473,031	10	385.927,08 323.463,74	10.359	10	385.927,08 323.463,74	11	385.929,981 323.457,856	6.56
11	385.929,981 323.457,856	12	385.931,475 323.447,664	10.301	12	385.931,475 323.447,664	13	385.938,738 323.398,104	50.089
13	385.938,738 323.398,104	14	385.941,776 323.395,549	3.97	14	385.941,776 323.395,549	15	385.955,673 323.383,859	18.16
15	385.955,673 323.383,859	16	385.964,923 323.376,077	12.088	16	385.964,923 323.376,077	17	385.969,161 323.375,017	4.369
17	385.969,161 323.375,017	18	385.972,159 323.374,268	3.09	18	385.972,159 323.374,268	19	385.991,567 323.381,894	20.852
19	385.991,567 323.381,894	20	386.013,589 323.390,548	23.661	20	386.013,589 323.390,548	21	386.040,755 323.401,224	29.188
21	386.040,755 323.401,224	22	386.058,12 323.408,048	18.658	22	386.058,12 323.408,048	23	386.075,953 323.415,056	19.161
23	386.075,953 323.415,056	24	386.076,569 323.415,298	0.662	24	386.076,569 323.415,298	25	386.095,598 323.412,371	19.253
25	386.095,598 323.412,371	26	386.104,907 323.410,939	9.418	26	386.104,907 323.410,939	27	386.124,158 323.407,978	19.477
27	386.124,158 323.407,978	28	386.128,39 323.407,327	4.282	28	386.128,39 323.407,327	29	386.138,578 323.401,049	11.967
29	386.138,578 323.401,049	30	386.144,2 323.397,583	6.605	30	386.144,2 323.397,583	31	386.156,095 323.390,254	13.972
31	386.156,095 323.390,254	32	386.165,796 323.384,273	11.397	32	386.165,796 323.384,273	33	386.217,654 323.500,739	127.49
33	386.217,654 323.500,739	1	386.066,693 323.511,697	151.358					

** Lungimile segmentelor sunt determinate în planul de proiecție Stereo 70 și sunt rotunjite la 1 milimetru.

*** Distanța dintre puncte este formată din segmente cumulate ce sunt mai mici decât valoarea 1 milimetru.

Certific că prezentul extras corespunde cu pozițiile în vigoare din cartea funciară originală, păstrată de acest birou.

Prezentul extras de carte funciară este valabil la autentificarea de către notarul public a actelor juridice prin care se sting drepturile reale precum și pentru dezbaterea succesiunilor, iar informațiile prezentate sunt susceptibile de orice modificare, în condițiile legii.

S-a achitat tariful de 0 RON, -, pentru serviciul de publicitate imobiliară cu codul nr. CadGen_Recep_Inscr.

Data soluționării,
28-01-2021

Asistent Registrator,
Camelia FLOREA

Referent,

Data eliberării,
//___

(parafa și semnătura)

(parafa și semnătura)

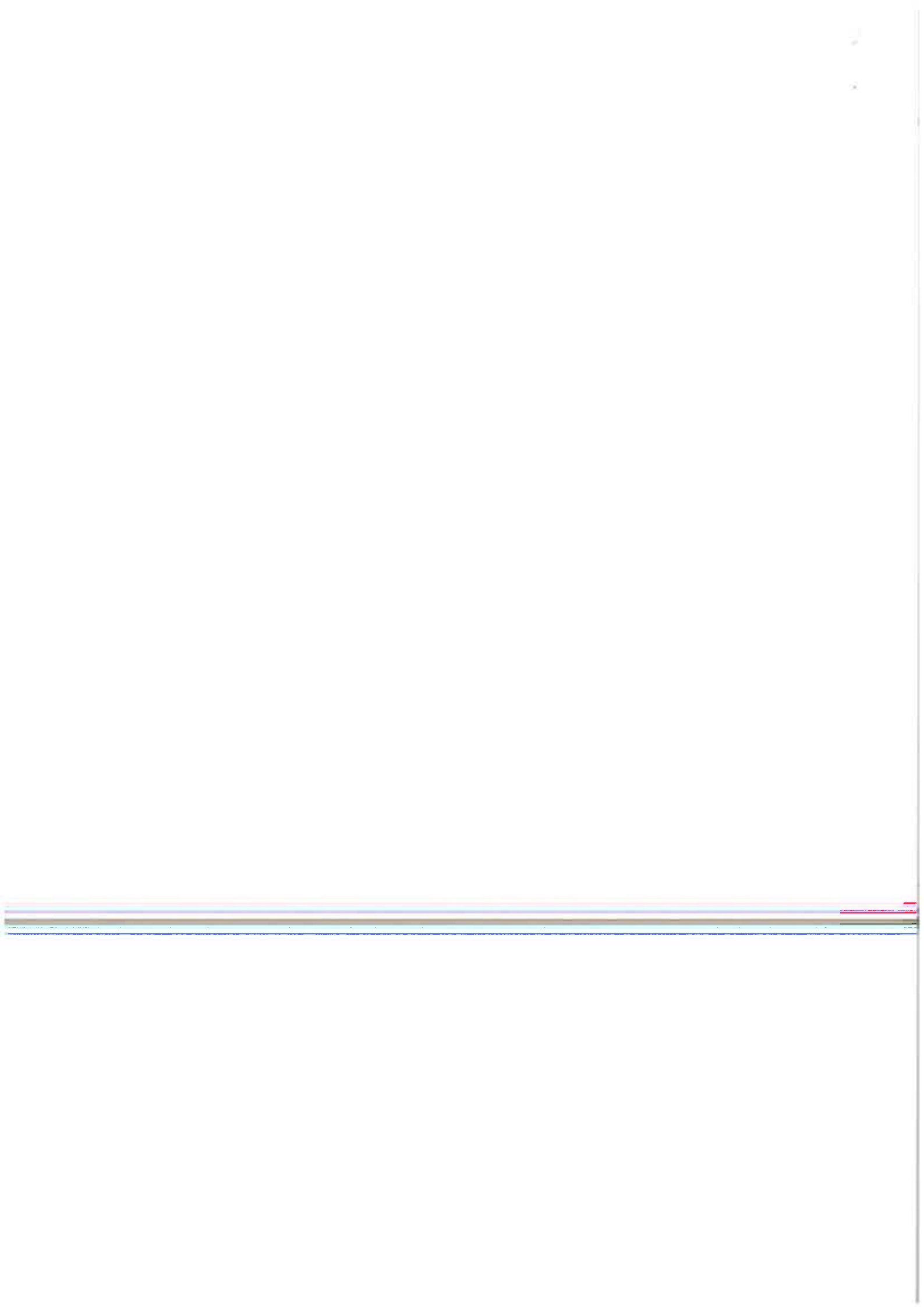



Oficiul de Cadastru și Publicitate Imobiliară DOLJ
Biroul de Cadastru și Publicitate Imobiliară Craiova

Localitate: Craiova, Str. Nicolaescu Plopsor nr.4, cod postal 200733, Tel.0251414286 Fax.0251418018

Nr.cerere	20307
Ziua	28
Luna	01
Anul	2021

Extras de Plan Cadastral de Carte Funciară
pentru
Imobil număr cadastral 33877 / UAT Predesti

TEREN extravilan

Adresa: Jud. Dolj, T10, P113/2

Comuna/Oraș/Municipiu: Predesti

Nr. cadastral	Suprafața	Observații / Referințe
33877	31247	

* Suprafața este determinată în planul de proiecție Stereo 70.

DETALII LINIARE IMOBIL

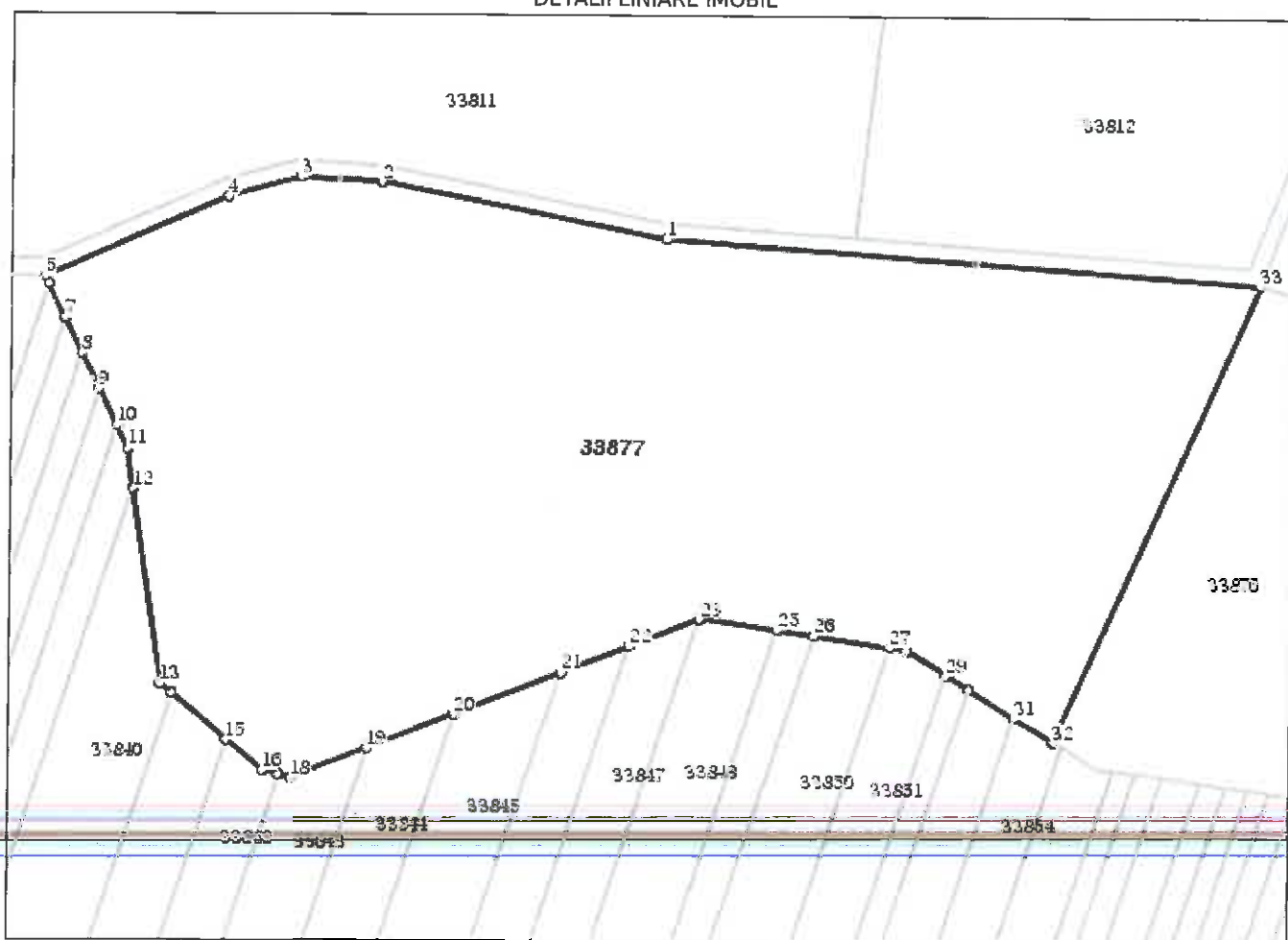

**Incadrare in zonă
scara 1:2000**

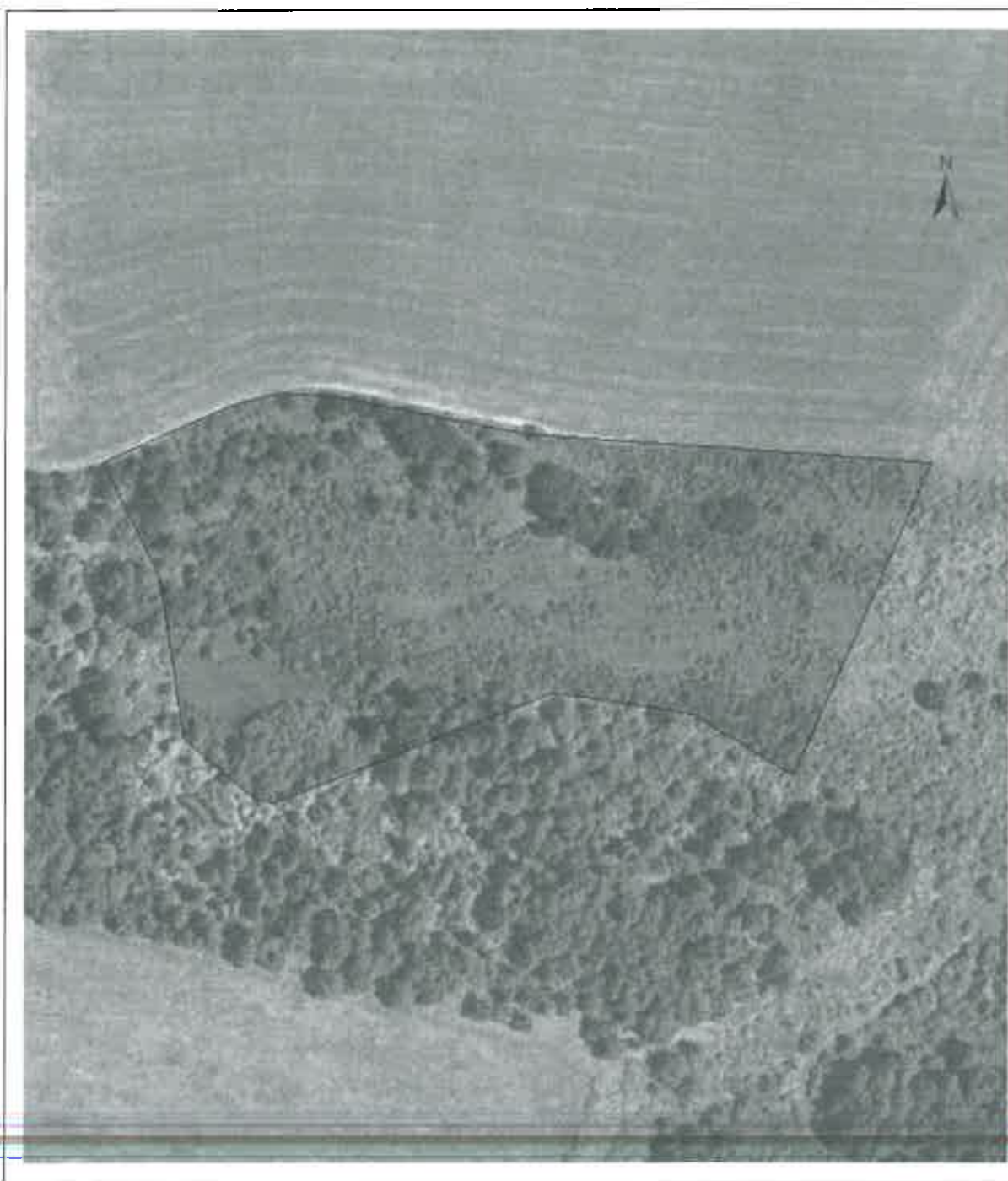

Date referitoare la teren

Crt	Categoria de folosință	Intravilan	Suprafața (mp)	Tarla	Parcelă	Observații / Referințe
1	arabil	NU	31.247	10	113/2	
	TOTAL:		31.247			

Date referitoare la construcții

Crt	Numar	Destinație construcție	Supraf. (mp)	Situație juridică	Observații / Referințe
Imobilul nu are in componență construcții					

Lungime Segmente

1) Valorile lungimilor segmentelor sunt obtinute din proiectie în plan.

Punct început	X / Y	Punct sfârșit	X / Y	Lungime segment (m)	Punct început	X / Y	Punct sfârșit	X / Y	Lungime segment (m)
1	386.066,693 323.511,697	2	385.994,216 323.525,947	73.865	2	385.994,216 323.525,947	3	385.973,607 323.527,101	20.641
3	385.973,607 323.527,101	4	385.955,059 323.522,094	19.212	4	385.955,059 323.522,094	5	385.908,41 323.501,605	50.95
5	385.908,41 323.501,605	6	385.909,284 323.499,832	1.977	6	385.909,284 323.499,832	7	385.913,606 323.491,067	9.773
7	385.913,606 323.491,067	8	385.918,01 323.482,136	9.958	8	385.918,01 323.482,136	9	385.922,499 323.473,031	10.151
9	385.922,499 323.473,031	10	385.927,08 323.463,74	10.359	10	385.927,08 323.463,74	11	385.929,981 323.457,856	6.56
11	385.929,981 323.457,856	12	385.931,475 323.447,664	10.301	12	385.931,475 323.447,664	13	385.938,738 323.398,104	50.089
13	385.938,738 323.398,104	14	385.941,776 323.395,549	3.97	14	385.941,776 323.395,549	15	385.955,673 323.383,859	18.16
15	385.955,673 323.383,859	16	385.964,923 323.376,077	12.088	16	385.964,923 323.376,077	17	385.969,161 323.375,017	4.369
17	385.969,161 323.375,017	18	385.972,159 323.374,268	3.09	18	385.972,159 323.374,268	19	385.991,567 323.381,894	20.852
19	385.991,567 323.381,894	20	386.013,589 323.390,548	23.661	20	386.013,589 323.390,548	21	386.040,755 323.401,224	29.188
21	386.040,755 323.401,224	22	386.058,12 323.408,048	18.658	22	386.058,12 323.408,048	23	386.075,953 323.415,056	19.161
23	386.075,953 323.415,056	24	386.076,569 323.415,298	0.662	24	386.076,569 323.415,298	25	386.095,598 323.412,371	19.253
25	386.095,598 323.412,371	26	386.104,907 323.410,939	9.418	26	386.104,907 323.410,939	27	386.124,158 323.407,978	19.477
27	386.124,158 323.407,978	28	386.128,39 323.407,327	4.282	28	386.128,39 323.407,327	29	386.138,578 323.401,049	11.967
29	386.138,578 323.401,049	30	386.144,2 323.397,583	6.605	30	386.144,2 323.397,583	31	386.156,095 323.390,254	13.972
31	386.156,095 323.390,254	32	386.165,796 323.384,273	11.397	32	386.165,796 323.384,273	33	386.217,654 323.500,739	127.49
33	386.217,654 323.500,739	1	386.066,693 323.511,697	151.358					

** Lungimile segmentelor sunt determinate în planul de proiecție Stereo 70 și sunt rotunjite la 1 milimetru.

*** Distanța dintre puncte este formată din segmente cumulate ce sunt mai mici decât valoarea 1 milimetru.

Certific că informațiile din prezentul extras sunt conforme cu datele din planul cadastral de carte funciară al OCPI DOLJ la data: 16-02-2021

Situația prezentată poate face obiectul unor modificări ulterioare, în condițiile Legii cadastrului și publicității imobiliare nr. 7/1996, republicată.

Consilier/Inspector de specialitate,

Andreea EPURE

