



**EXTRAS DE CARTE FUNCİARĂ  
PENTRU INFORMARE**

Carte Funciară Nr. 33881 Predesti

Nr. cerere **20311**  
Ziua **28**  
Luna **01**  
Anul **2021**

Cod verificare

100096042747



**A. Partea I. Descrierea imobilului**

TEREN Extravilan

Adresa: Jud. Dolj, T10, P114/3

Nr. Crt	Nr. cadastral Nr. topografic	Suprafața* (mp)	Observații / Referințe
A1	33881	6.823	Teren neimprejmuit;

**B. Partea II. Proprietari și acte**

Înscrieri privitoare la dreptul de proprietate și alte drepturi reale	Referințe	
<b>20311 / 28/01/2021</b>		
Registrul Cadastral al Imobilelor ; Act Normativ Ig.7/1996 emis de Parlamentul Romaniei;		
B1	Se infiinteaza cartea funciara a imobilului 33881 ca urmare a finalizarii inregistrarii sistematice. Imobilul se gaseste in registrul cadastral al imobilelor sub numarul 1999.	A1
Act Administrativ nr. LEGE 7, din 13/03/1996 emis de PARLAMENTUL;		
B2	Inscrierea provizorie, drept de PROPRIETATE, dobandit prin Lege, cota actuala 1/1	A1
1) <b>UAT PREDESTI</b> , CIF:4554041, PROPRIETAR NEIDENTIFICAT		

**C. Partea III. SARCINI .**

Inscrieri privind dezmembrămintele dreptului de proprietate, drepturi reale de garanție și sarcini	Referințe
NU SUNT	

**Anexa Nr. 1 La Partea I****Teren**

Nr cadastral	Suprafața (mp)*	Observații / Referințe
33881	6.823	

\* Suprafața este determinată în planul de proiecție Stereo 70.

## DETALII LINIARE IMOBIL

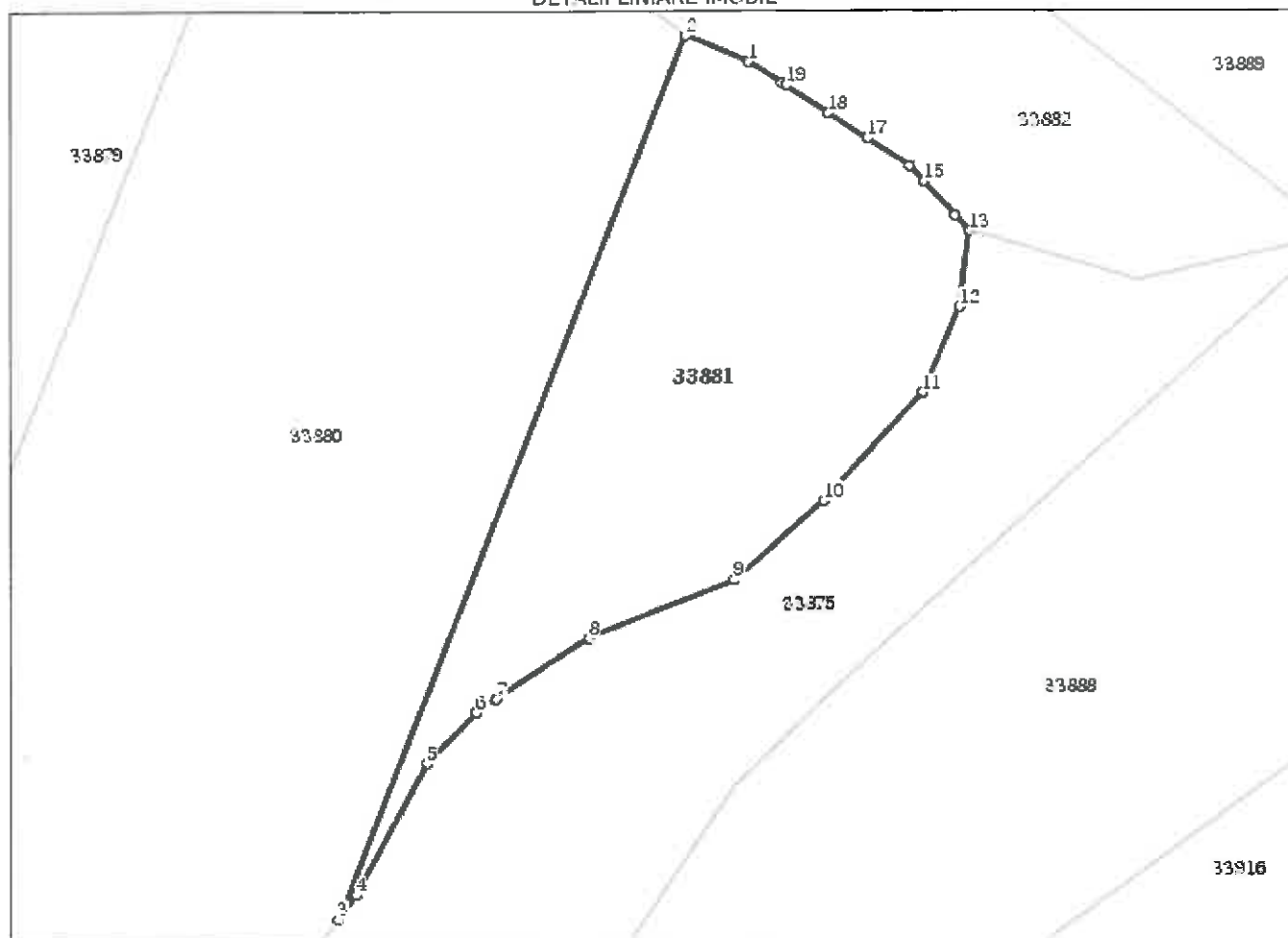
**Date referitoare la teren**

Nr Crt	Categorie folosință	Intravilan	Suprafața (mp)	Tarla	Parcelă	Nr. topo	Observații / Referințe
1	arabil	NU	6.823	10	114/3	-	

**Lungime Segmente**

1) Valorile lungimilor segmentelor sunt obținute din proiectie în plan.

Punct început	X / Y	Punct sfârșit	X / Y	Lungime segment (m)
1	386.589,818 323.605,596	2	386.577,746 323.610,676	13.097
2	386.577,746 323.610,676	3	386.510,821 323.441,215	182.198
3	386.510,821 323.441,215	4	386.514,435 323.445,92	5.933
4	386.514,435 323.445,92	5	386.527,972 323.471,16	28.641

Punct început	X / Y	Punct sfârșit	X / Y	Lungime segment (** (m))
5	386.527,972 323.471,16	6	386.537,485 323.481,037	13.713
6	386.537,485 323.481,037	7	386.541,385 323.483,614	4.674
7	386.541,385 323.483,614	8	386.559,072 323.495,303	21.201
8	386.559,072 323.495,303	9	386.586,984 323.506,32	30.008
9	386.586,984 323.506,32	10	386.604,339 323.521,489	23.05
10	386.604,339 323.521,489	11	386.623,458 323.542,18	28.172
11	386.623,458 323.542,18	12	386.630,519 323.558,639	17.91
12	386.630,519 323.558,639	13	386.632,443 323.573,16	14.648
13	386.632,443 323.573,16	14	386.629,671 323.576,162	4.086
14	386.629,671 323.576,162	15	386.623,677 323.582,653	8.835
15	386.623,677 323.582,653	16	386.620,905 323.585,655	4.086
16	386.620,905 323.585,655	17	386.612,744 323.590,892	9.697
17	386.612,744 323.590,892	18	386.605,122 323.595,784	9.057
18	386.605,122 323.595,784	19	386.596,961 323.601,021	9.697
19	386.596,961 323.601,021	20	386.596,108 323.601,568	1.013
20	386.596,108 323.601,568	1	386.589,818 323.605,596	7.469

\*\* Lungimile segmentelor sunt determinate în planul de proiecție Stereo 70 și sunt rotunjite la 1 milimetru.  
 \*\*\* Distanța dintre puncte este formată din segmente cumulate ce sunt mai mici decât valoarea 1 milimetru.

Certific că prezentul extras corespunde cu pozițiile în vigoare din cartea funciară originală, păstrată de acest birou.

Prezentul extras de carte funciară este valabil la autentificarea de către notarul public a actelor juridice prin care se sting drepturile reale precum și pentru dezbaterea succesiunilor, iar informațiile prezentate sunt susceptibile de orice modificare, în condițiile legii.

S-a achitat tariful de 0 RON, -, pentru serviciul de publicitate imobiliară cu codul nr. CadGen\_Recep\_Inscr.

Data soluționării,  
28-01-2021

Asistent Registrator,  
Camelia FLOREA

Referent,

Data eliberării,

(parafa și semnătura)

(parafa și semnătura)

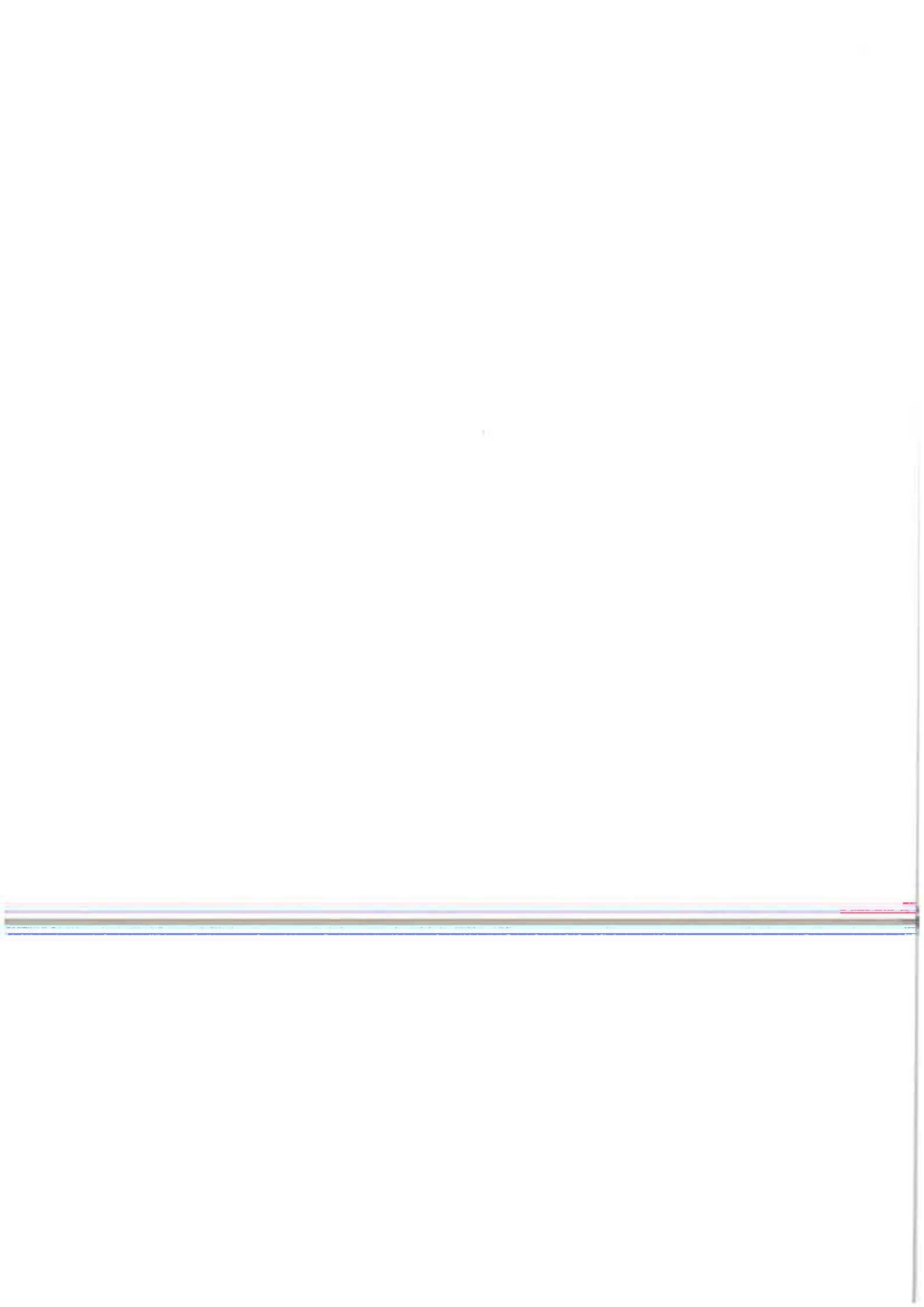



**Oficiul de Cadastru și Publicitate Imobiliară DOLJ**  
**Biroul de Cadastru și Publicitate Imobiliară Craiova**

Localitate: Craiova, Str. Nicolaescu Plopsor nr.4, cod postal 200733, Tel.0251414286 Fax.0251418018

Nr.cerere	20311
Ziua	28
Luna	01
Anul	2021

**Extras de Plan Cadastral de Carte Funciară**  
**pentru**  
**Imobil număr cadastral 33881 / UAT Predesti**

**TEREN** extravilan

**Adresa:** Jud. Dolj, T10, P114/3

Comuna/Oraș/Municipiu: Predesti

Nr. cadastral	Suprafața	Observații / Referințe
33881	6823	

\* Suprafața este determinată în planul de proiecție Stereo 70.

DETALII LINIARE IMOBIL

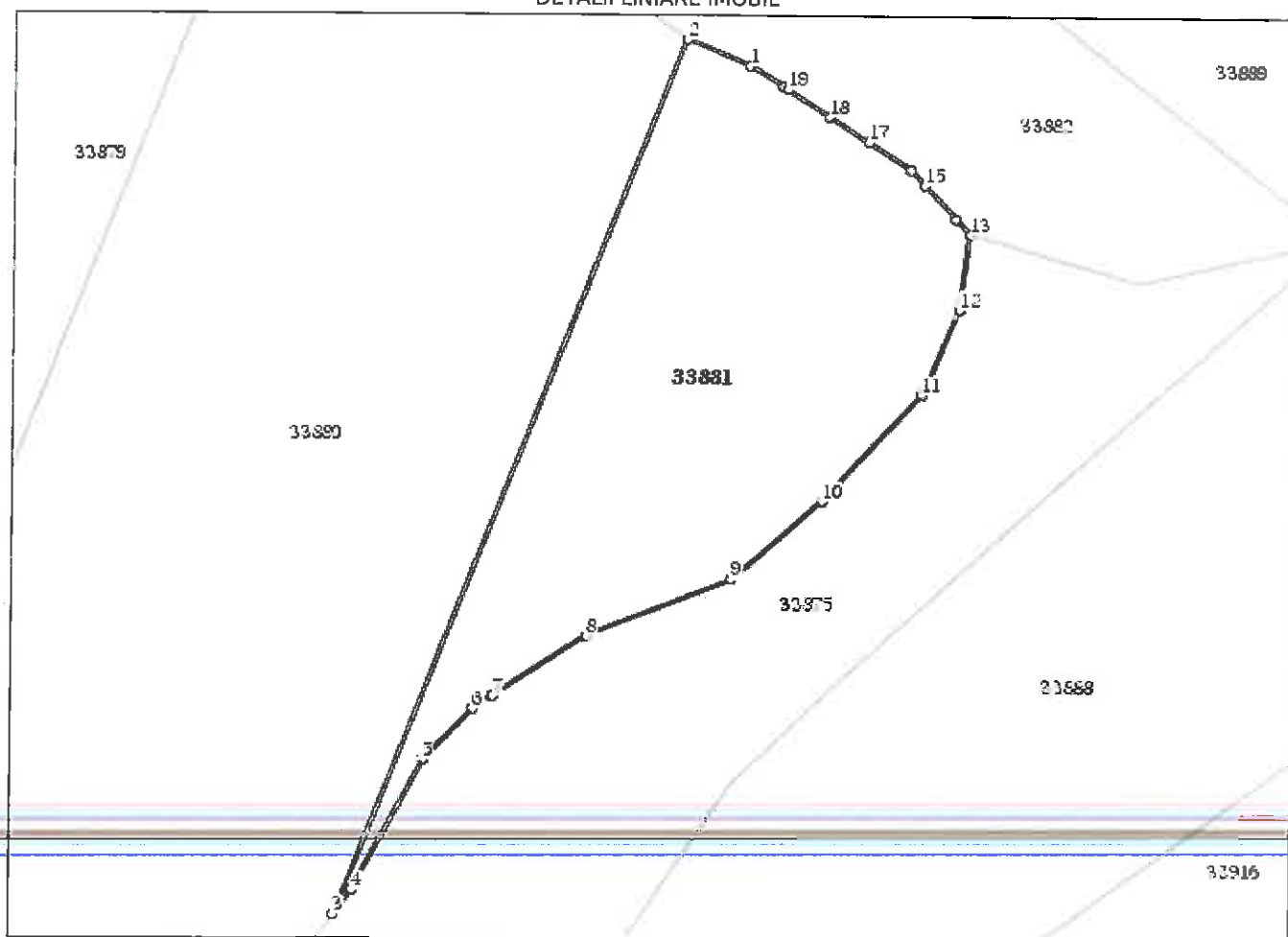

**Incadrare in zonă**  
**scara 1:2000**

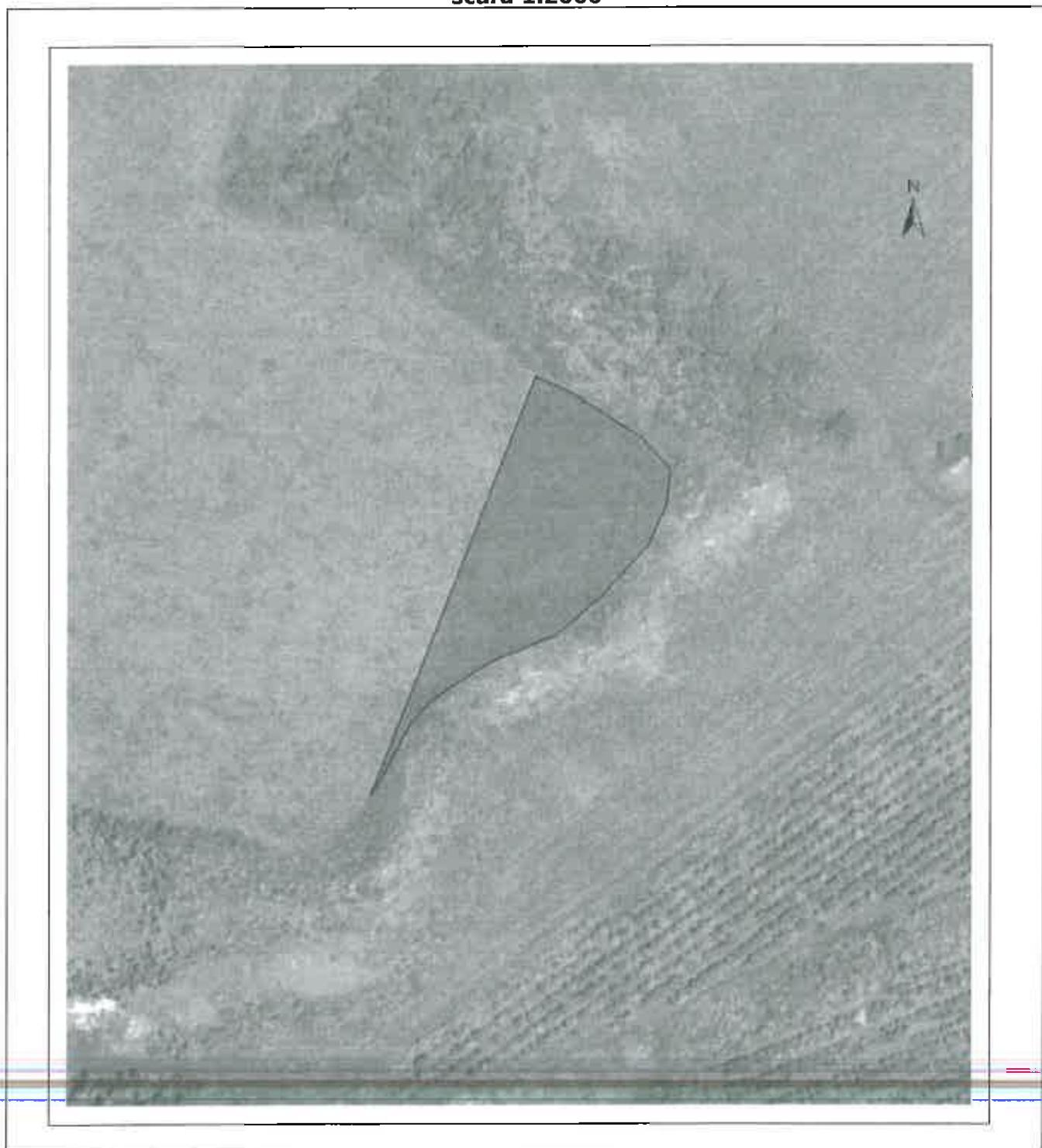

## Date referitoare la teren

Crt	Categoria de folosință	Intra vilan	Suprafața (mp)	Tarla	Parcelă	Observații / Referințe
I	arabil	NU	6.823	10	114/3	
	<b>TOTAL:</b>		<b>6.823</b>			

## Date referitoare la construcții

Crt	Numar	Destinație construcție	Supraf. (mp)	Situație juridică	Observații / Referințe
Imobilul nu are in componență construcții					

## Lungime Segmente

1) Valorile lungimilor segmentelor sunt obținute din proiecție în plan.

Punct început	X / Y	Punct sfârșit	X / Y	Lungime segment (" (m)
1	386.589,818 323.605,596	2	386.577,746 323.610,676	13.097
2	386.577,746 323.610,676	3	386.510,821 323.441,215	182.198
3	386.510,821 323.441,215	4	386.514,435 323.445,92	5.933
4	386.514,435 323.445,92	5	386.527,972 323.471,16	28.641
5	386.527,972 323.471,16	6	386.537,485 323.481,037	13.713
6	386.537,485 323.481,037	7	386.541,385 323.483,614	4.674
7	386.541,385 323.483,614	8	386.559,072 323.495,303	21.201
8	386.559,072 323.495,303	9	386.586,984 323.506,32	30.008
9	386.586,984 323.506,32	10	386.604,339 323.521,489	23.05
10	386.604,339 323.521,489	11	386.623,458 323.542,18	28.172
11	386.623,458 323.542,18	12	386.630,519 323.558,639	17.91
12	386.630,519 323.558,639	13	386.632,443 323.573,16	14.648
13	386.632,443 323.573,16	14	386.629,671 323.576,162	4.086
14	386.629,671 323.576,162	15	386.623,677 323.582,653	8.835
15	386.623,677 323.582,653	16	386.620,905 323.585,655	4.086
16	386.620,905 323.585,655	17	386.612,744 323.590,892	9.697
17	386.612,744 323.590,892	18	386.605,122 323.595,784	9.057
18	386.605,122 323.595,784	19	386.596,961 323.601,021	9.697
19	386.596,961 323.601,021	20	386.596,108 323.601,568	1.013
20	386.596,108 323.601,568	1	386.589,818 323.605,596	7.469

\*\* Lungimile segmentelor sunt determinate în planul de proiecție Stereo 70 și sunt rotunjite la 1 milimetru.

\*\*\* Distanța dintre puncte este formată din segmente cumulate ce sunt mai mici decât valoarea 1 milimetru.

Certific că informațiile din prezentul extras sunt conforme cu datele din planul cadastral de carte funciară al OCPI DOLJ la data: 16-02-2021

Situația prezentată poate face obiectul unor modificări ulterioare, în condițiile Legii cadastrului și publicității imobiliare nr. 7/1996, republicată.

---

Consilier/Inspector de specialitate,

**Andreea EPURE**