



**EXTRAS DE CARTE FUNCİARĂ
PENTRU INFORMARE**

Carte Funciară Nr. 34322 Predesti



A. Partea I. Descrierea imobilului

TEREN Extravilan

Adresa: Jud. Dolj, T199/1, P31

Nr. Crt	Nr. cadastral Nr. topografic	Suprafața* (mp)	Observații / Referințe
A1	34322	5.514	Teren neimpregmuit;

B. Partea II. Proprietari și acte

Înscrieri privitoare la dreptul de proprietate și alte drepturi reale	Referințe	
20760 / 28/01/2021		
Registrul Cadastral al Imobilelor ; Act Normativ Ig.7/1996 emis de Parlamentul Romaniei;		
B1	Se infiinteaza cartea funciara a imobilului 34322 ca urmare a finalizarii inregistrarii sistematice. Imobilul se gaseste in registrul cadastral al imobilelor sub numarul 1823.	A1
Act Administrativ nr. LEGE 7, din 13/03/1996 emis de PARLAMENTUL;		
B2	Inscrierea provizorie, drept de PROPRIETATE, dobandit prin Lege, cota actuala 1/1	A1
1) UAT PREDESTI , CIF:4554041, PROPRIETAR NEIDENTIFICAT		

C. Partea III. SARCINI .

Inscrieri privind dezmembrămintele dreptului de proprietate, drepturi reale de garanție și sarcini	Referințe
NU SUNT	

Anexa Nr. 1 La Partea I**Teren**

Nr cadastral	Suprafața (mp)*	Observații / Referințe
34322	5.514	

* Suprafața este determinată în planul de proiecție Stereo 70.

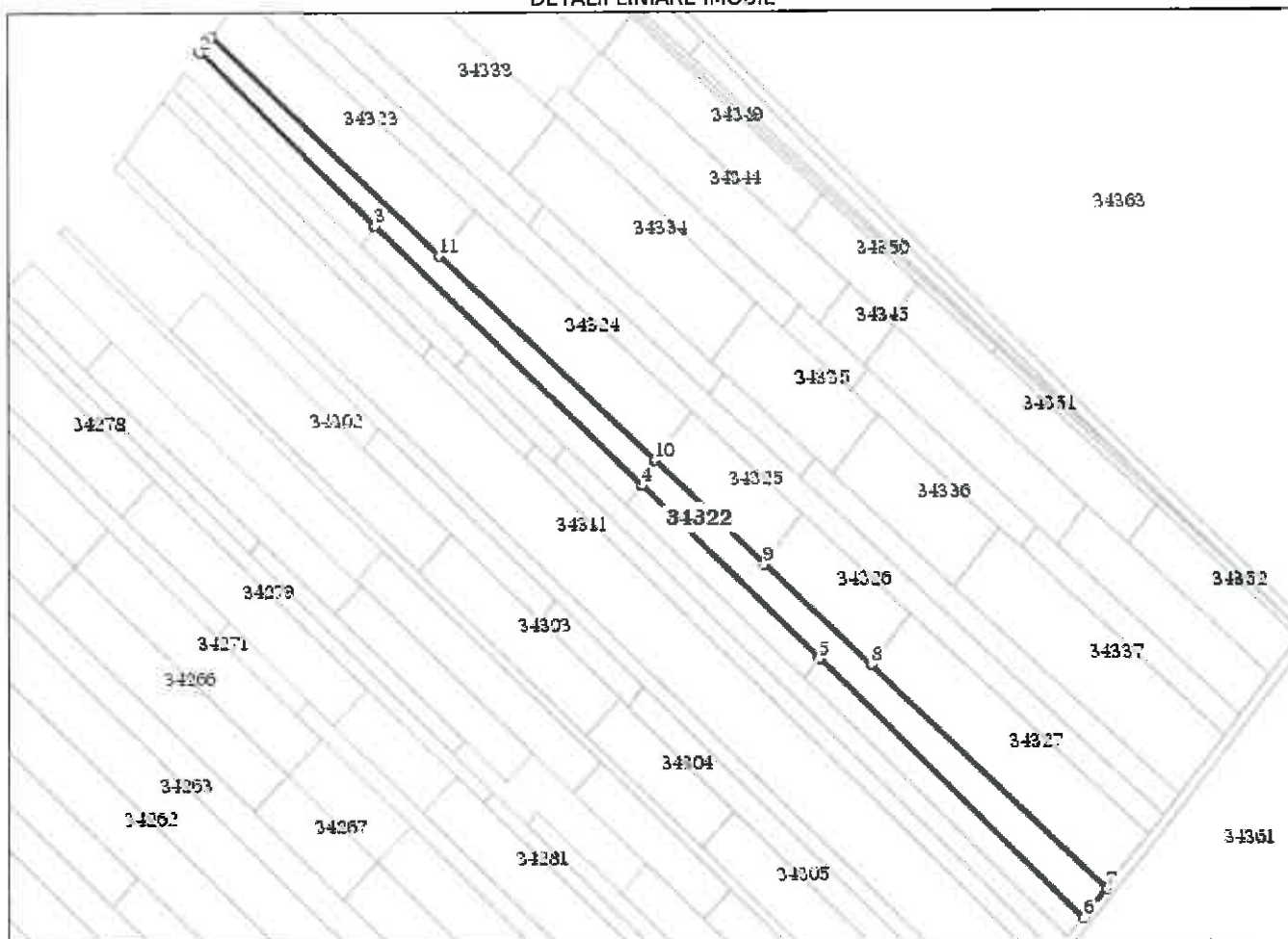
DETALII LINIARE IMOBIL**Date referitoare la teren**

Nr Crt	Categorie folosință	Intra vilan	Suprafața (mp)	Tarla	Parcelă	Nr. topo	Observații / Referințe
1	arabil	NU	5.514	199/1	31	-	

Lungime Segmente

1) Valorile lungimilor segmentelor sunt obținute din proiecție în plan.

Punct început	X / Y	Punct sfârșit	X / Y	Lungime segment (m)
1	390.228,976 318.124,579	2	390.224,432 318.118,662	7.46
2	390.224,432 318.118,662	3	390.295,488 318.048,839	99.62
3	390.295,488 318.048,839	4	390.402,072 317.944,104	149.43
4	390.402,072 317.944,104	5	390.473,127 317.874,281	99.62

Punct început	X / Y	Punct sfârșit	X / Y	Lungime segment (** (m)
5	390.473,127 317.874,281	6	390.579,709 317.769,548	149.427
6	390.579,709 317.769,548	7	390.588,829 317.781,243	14.831
7	390.588,829 317.781,243	8	390.494,021 317.871,699	131.038
8	390.494,021 317.871,699	9	390.451,252 317.912,505	59.112
9	390.451,252 317.912,505	10	390.407,179 317.954,555	60.915
10	390.407,179 317.954,555	11	390.320,966 318.036,811	119.158
11	390.320,966 318.036,811	1	390.228,976 318.124,579	127.144

** Lungimile segmentelor sunt determinate în planul de proiecție Stereo 70 și sunt rotunjite la 1 milimetru.
 *** Distanța dintre puncte este formată din segmente cumulate ce sunt mai mici decât valoarea 1 milimetru.

Certific că prezentul extras corespunde cu pozițiile în vigoare din cartea funciară originală, păstrată de acest birou.

Prezentul extras de carte funciară este valabil la autentificarea de către notarul public a actelor juridice prin care se sting drepturile reale precum și pentru dezbaterrea succesiunilor, iar informațiile prezentate sunt susceptibile de orice modificare, în condițiile legii.

S-a achitat tariful de 0 RON, -, pentru serviciul de publicitate imobiliară cu codul nr. CadGen_Recep_Inscr.

Data soluționării,
28-01-2021

Data eliberării,
//___

Asistent Registrator,
Camelia FLOREA

(parafa și semnătura)

Referent,

(parafa și semnătura)

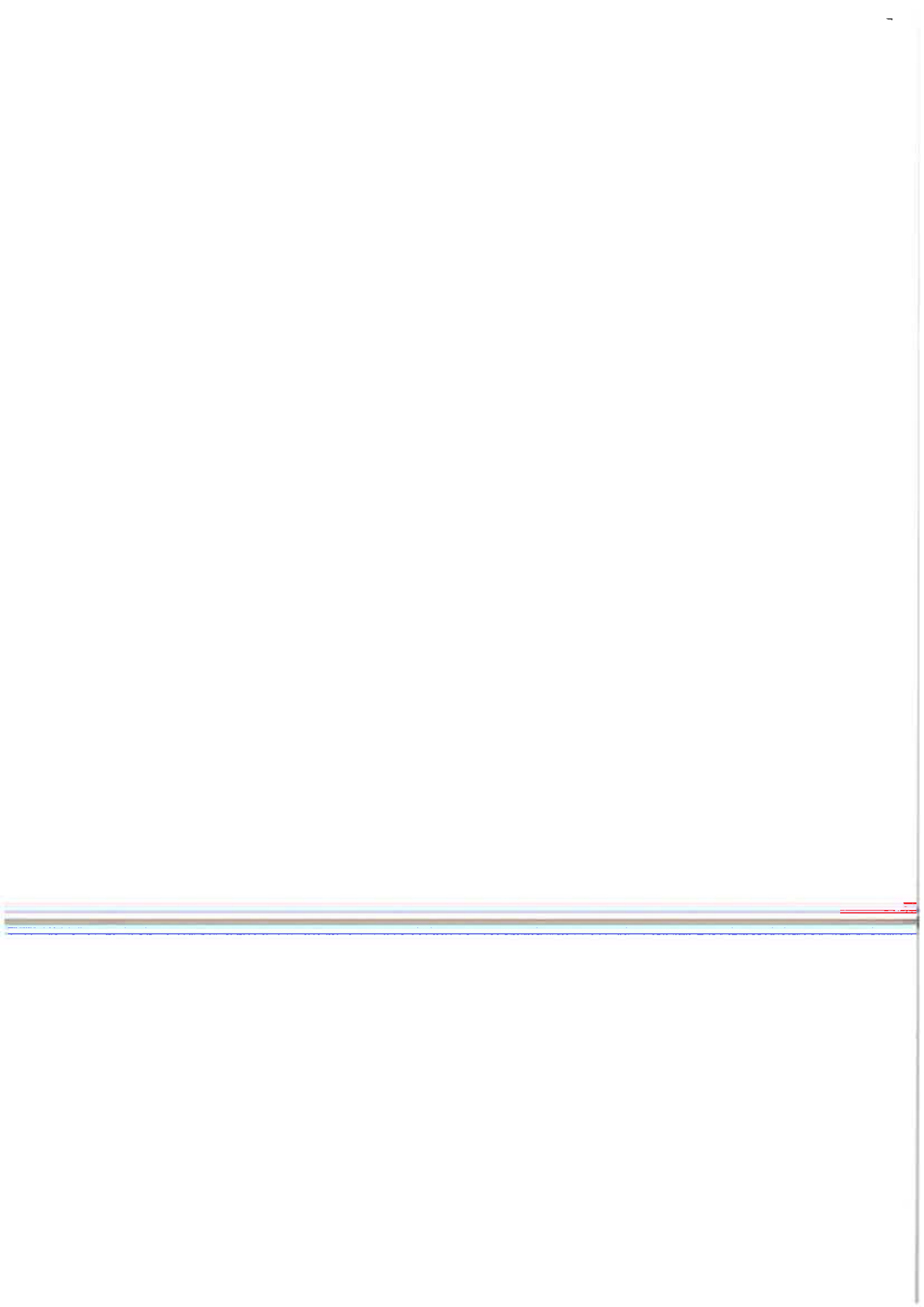



Oficiul de Cadastru și Publicitate Imobiliară DOLJ
Biroul de Cadastru și Publicitate Imobiliară Craiova

Localitate: Craiova, Str. Nicolaescu Plopsor nr.4, cod postal 200733, Tel.0251414286 Fax.0251418018

Nr.cerere	20760
Ziua	28
Luna	01
Anul	2021

Extras de Plan Cadastral de Carte Funciară
pentru
Imobil număr cadastral 34322 / UAT Predesti

TEREN extravilan

Adresa: Jud. Dolj, T199/1, P31

Comuna/Oraș/Municipiu: Predesti

Nr. cadastral	Suprafața	Observații / Referințe
34322	5514	

* Suprafața este determinată în planul de proiecție Stereo 70.

DETALII LINIARE IMOBIL

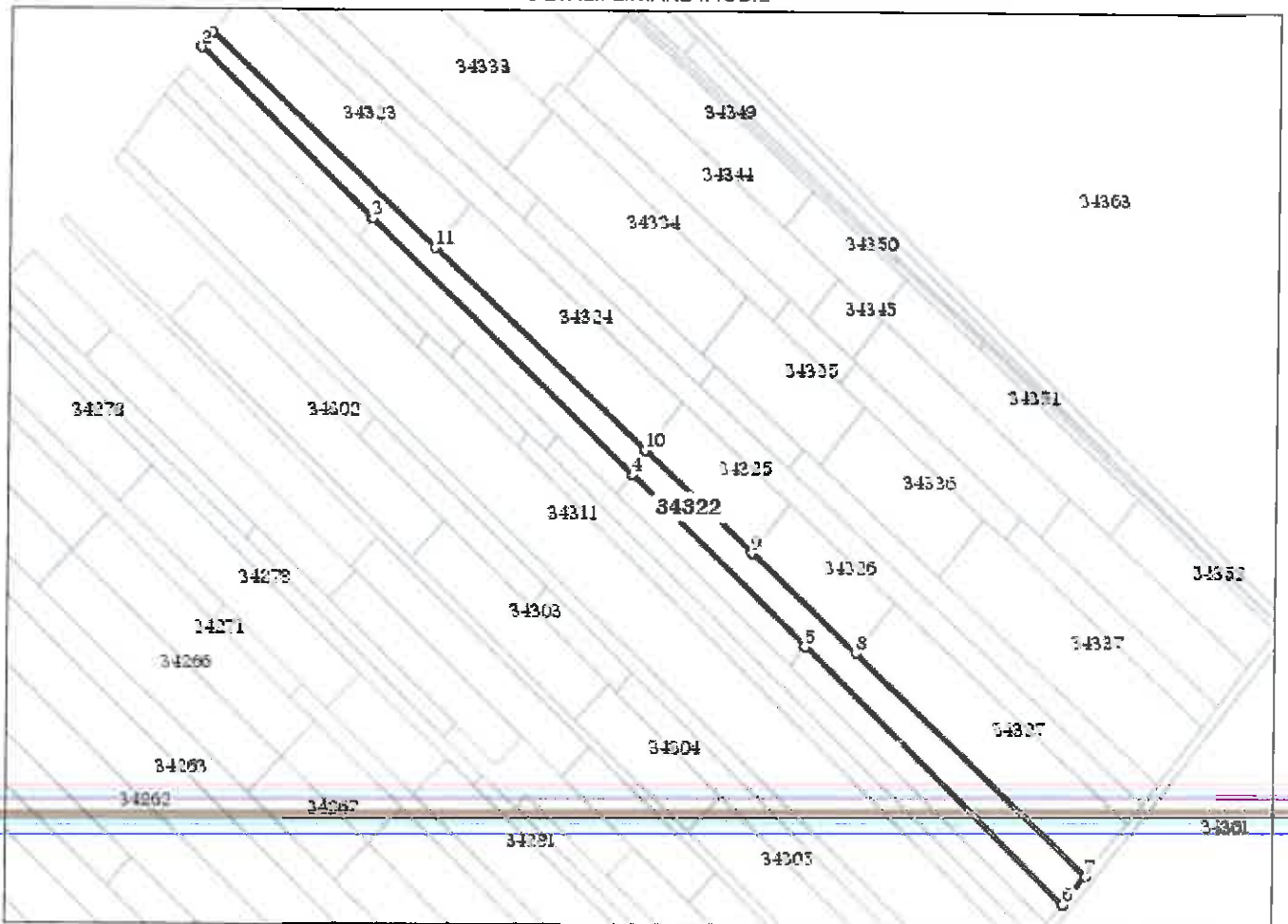

**Incadrare în zonă
scara 1:5000**



Date referitoare la teren

Crt	Categoria de folosință	Intra vilan	Suprafața (mp)	Tarla	Parcelă	Observații / Referințe
1	arabil	NU	5.514	199/1	31	
	TOTAL:		5.514			

Date referitoare la construcții

Crt	Numar	Destinație construcție	Supraf. (mp)	Situație juridică	Observații / Referințe
Imobilul nu are in componență construcții					

Lungime Segmente

1) Valorile lungimilor segmentelor sunt obtinute din proiectie în plan.

Punct început	X / Y	Punct sfârșit	X / Y	Lungime segment (m)
1	390.228,976 318.124,579	2	390.224,432 318.118,662	7.46
2	390.224,432 318.118,662	3	390.295,488 318.048,839	99.62
3	390.295,488 318.048,839	4	390.402,072 317.944,104	149.43
4	390.402,072 317.944,104	5	390.473,127 317.874,281	99.62
5	390.473,127 317.874,281	6	390.579,709 317.769,548	149.427
6	390.579,709 317.769,548	7	390.588,829 317.781,243	14.831
7	390.588,829 317.781,243	8	390.494,021 317.871,699	131.038
8	390.494,021 317.871,699	9	390.451,252 317.912,505	59.112
9	390.451,252 317.912,505	10	390.407,179 317.954,555	60.915
10	390.407,179 317.954,555	11	390.320,966 318.036,811	119.158
11	390.320,966 318.036,811	1	390.228,976 318.124,579	127.144

**** Lungimile segmentelor sunt determinate în planul de proiecție Stereo 70 și sunt rotunjite la 1 milimetru.**

***** Distanța dintre puncte este formată din segmente cumulate ce sunt mai mici decât valoarea 1 milimetru.**

Certific că informațiile din prezentul extras sunt conforme cu datele din planul cadastral de carte funciară al OCPI DOLJ la data: 16-02-2021

Situația prezentată poate face obiectul unor modificări ulterioare, în condițiile Legii cadastrului și publicității imobiliare nr. 7/1996, republicată.

Consilier/Inspector de specialitate,

Andreea EPURE

